

- LEGENDA:**
- FLUXO DE ÁGUA
  - TUBO CONCRETO A EXECUTAR - DIÂMETRO DE 400mm
  - TUBO CONCRETO EXISTENTE
  - CANALETA DE PEDRA RACHÃO
- SINALIZAÇÃO:**
- PLACA (DECLIVE) - 50x50cm
  - PLACA (ACLIVE) - 50x50cm
  - PLACA (PROIBIDO ESTACIONAR) - 50x50cm
  - PLACA (DE A PREFERÊNCIA) - 50x50cm

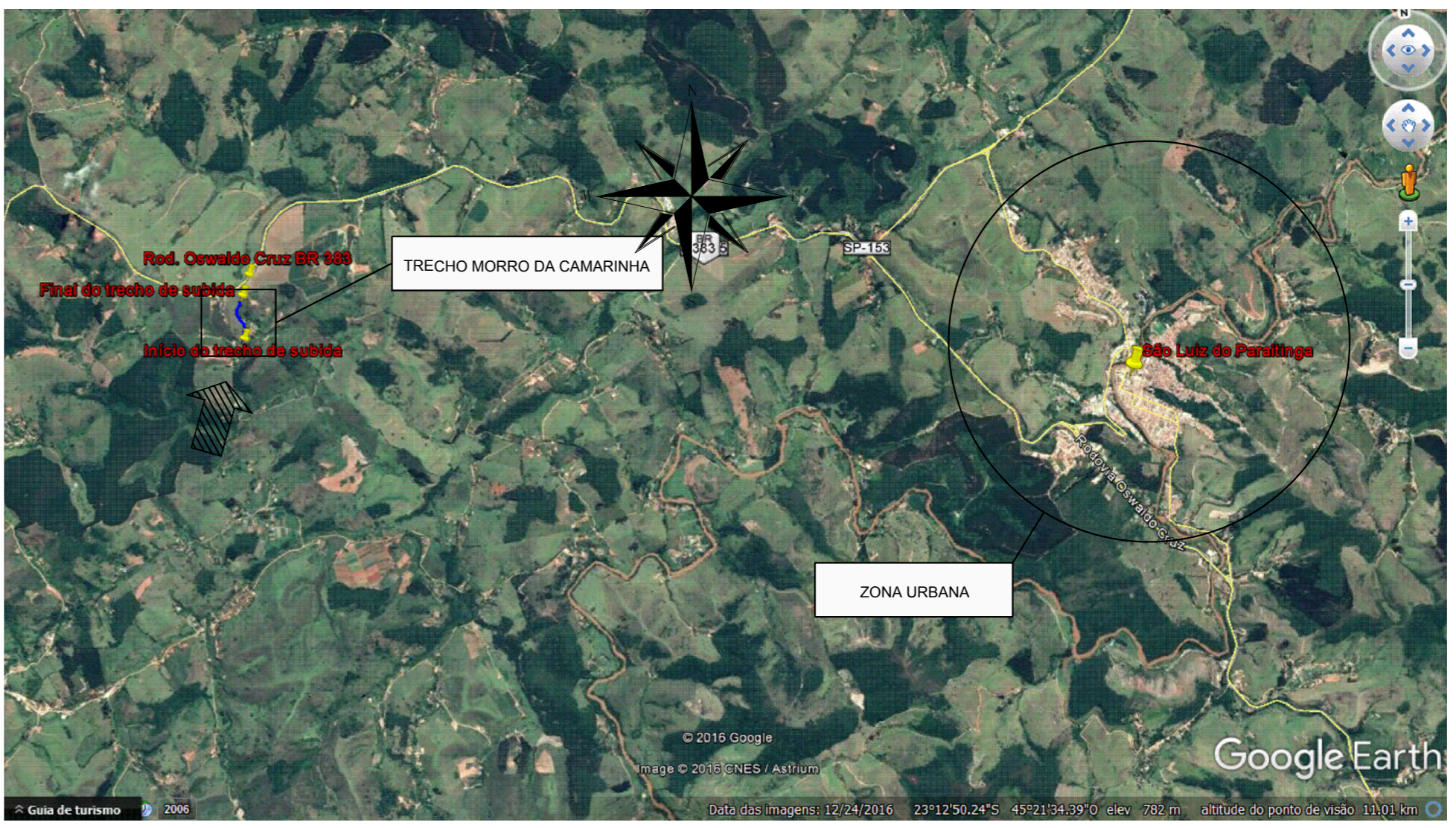

**IMPLANTAÇÃO DO TRECHO DO MORRO DA CAMARINHA SEM ESC.**



**LOCALIZAÇÃO DO TRECHO EM RELAÇÃO À ÁREA URBANA DO MUNICÍPIO SEM ESC.**

|  |                           |  |         |
|--|---------------------------|--|---------|
| PREFEITURA MUNICIPAL DA ESTÂNCIA TURÍSTICA DE SÃO LUIZ DO PARAITINGA |                           |  |         |
| DEPARTAMENTO DE OBRAS  |                           |  |         |
| TÍTULO:  |                           | PROJETO DE ADEQUAÇÃO DE ESTRADAS RURAIS                                    |         |
| OBJETIVO:  |                           | DESENVOLVIMENTO RURAL SUSTENTÁVEL - PDRS MICROBACIASII - ACESSO AO MERCADO |         |
| TÍTULO:  |                           | REABILITAÇÃO DE TRECHOS CRÍTICOS DE ESTRADAS RURAIS                        |         |
| LOCAL:   |                           | ESTRADA MUN. GERALDO TAVARES DE ANDRADE (TRECHO MORRO DA CAMARINHA)        |         |
| ASSUNTO:   | EXTENSÃO:                 | DESENHISTA:  | DATA:   |
| PLANTAS E LOCALIZAÇÃO  | 398m                      | ESTAGIÁRIO HELO FERRO  | 02/2018 |
| RESP. TÉCNICO:   | PROPRIETÁRIO:             | FOLHA:   |         |
| ARQ. JÚLIA PEREIRA DOS SANTOS  | ANA LUCIA BILARD SICHERLE | U  |         |
| CAU: A49794-0  | PREFEITA MUNICIPAL        |  |         |