

- LEGENDA:
- POSTES ILUMINAÇÃO COLONIAIS - 72 un.
 - POSTES ILUMINAÇÃO EXISTENTES A DEMOLIR - 08un.
 - BANCOS DE MADEIRAS A SEREM SUBSTITUÍDOS

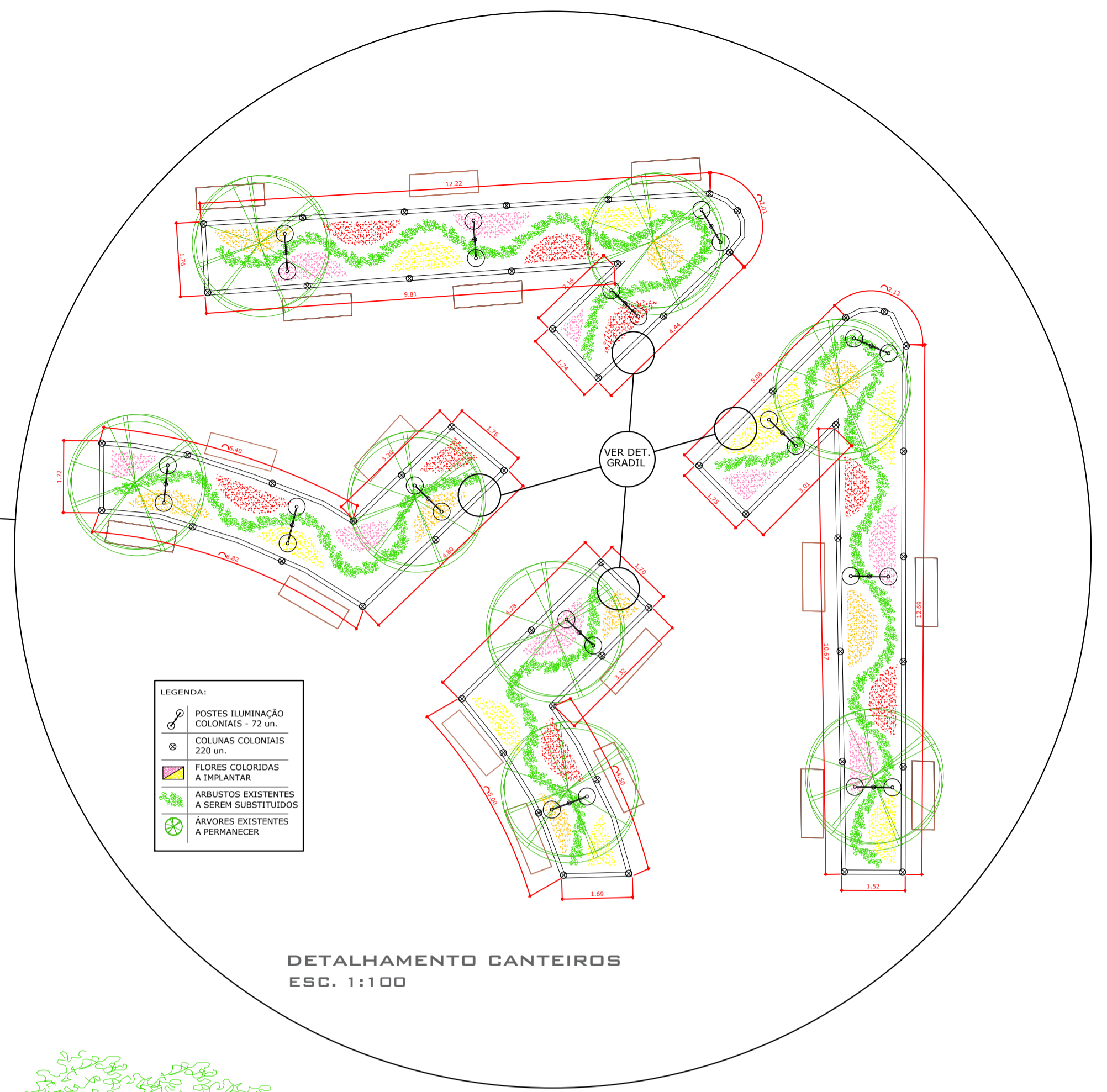

PLANTA DE SITUAÇÃO ESC. 1:500



PERPECTIVA ESQUEMÁTICA SEM ESC.

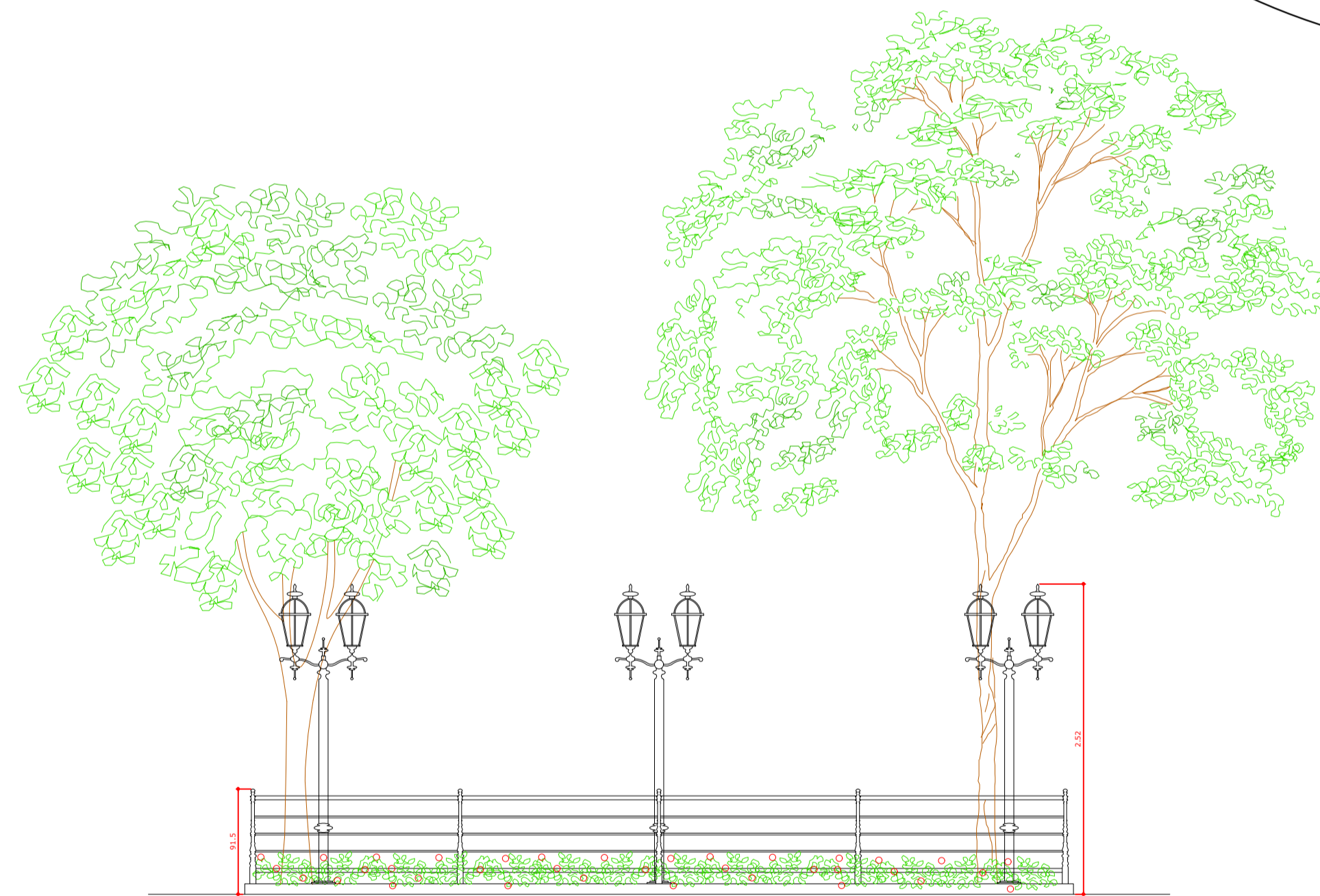

ELEVAÇÃO CANTEIRO - ESQUEMÁTICA ESC. 1:50

MODELOS A SEREM UTILIZADOS



PROPOSTA DE PROJETO PLANTAS - ELEVÇÕES - DETALHAMENTOS

FOLHA : 1/2

ASSUNTO : REVITALIZAÇÃO PRAÇA DR. OSWALDO CRUZ
 LOCAL : PRAÇA DR. OSWALDO CRUZ, CENTRO MUNICÍPIO DE SÃO LUIZ DO PARAITINGA - ESTADO DE SÃO PAULO
 PROPRIETÁRIO : PREFEITURA MUNICIPAL

PLANTA DE SITUAÇÃO SEM ESCALA

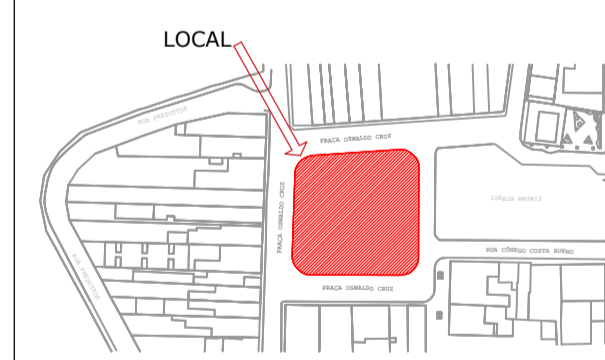

DECLARO QUE A APROVAÇÃO DO PRESENTE PROJETO NÃO IMPLICA O RECONHECIMENTO POR PARTE DA PREFEITURA DO DIREITO DE PROPRIEDADE DO TERRENO.

PROPRIETÁRIO : PREFEITURA MUNICIPAL ANA LÚCIA BILARD SICHERLE

ÁREAS

ÁREA PRAÇA	2.350,00 m²
ÁREA CANTEIROS	360,00 m²
ÁREA PAVIMENTO	1.990,00 m²

AUTORA DO PROJETO E RESP. TÉCNICO : arquiteta JÚLIA DOS SANTOS CAU : A49794-0

CORETO

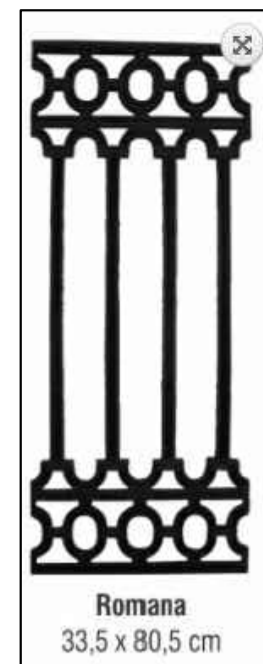
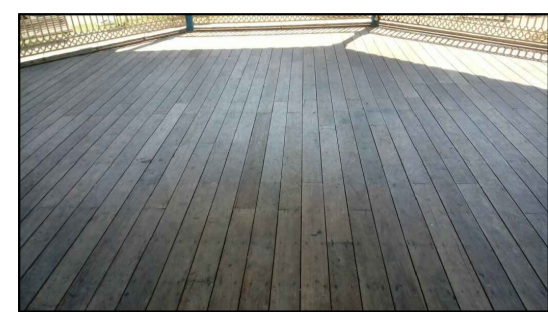

- PRINCIPAIS SERVIÇOS:
- TROCA DO PISO;
 - TROCA DAS VÁLVULAS DE DESCARGA;
 - TROCA DO ASSOALHO DO PALCO;
 - EXECUÇÃO DA GRADE MÓVEL DE FECHAMENTO DO PALCO;
 - REPOSIÇÃO DE 01 ARANDELA FALTANTE NO PILAR DO PALCO;
 - PINTURA DE TODO O CORETO (PALCO E CAMARIM).

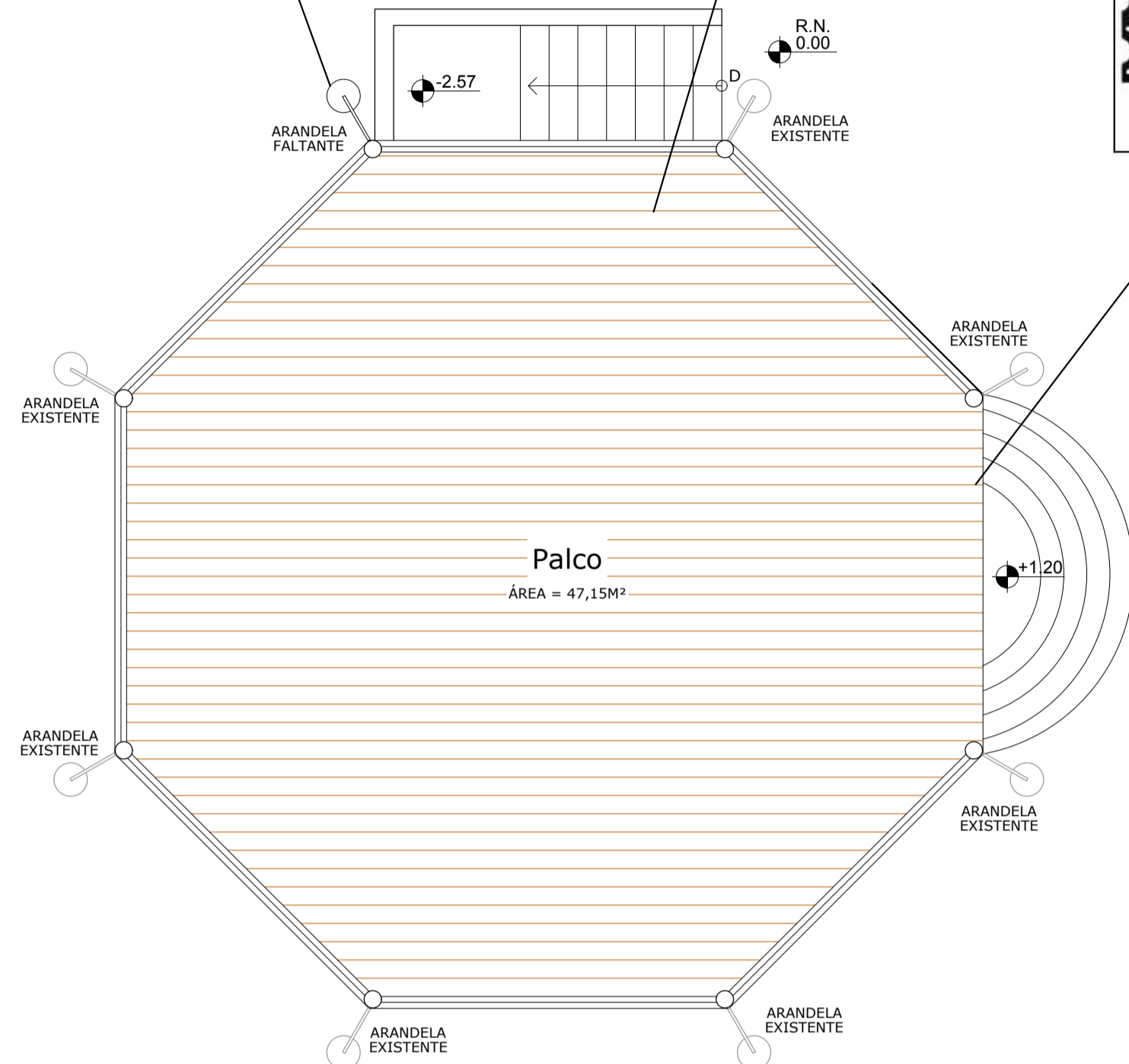

PLANTA PAV. TÉRREO - CORETO
ESC. 1:50

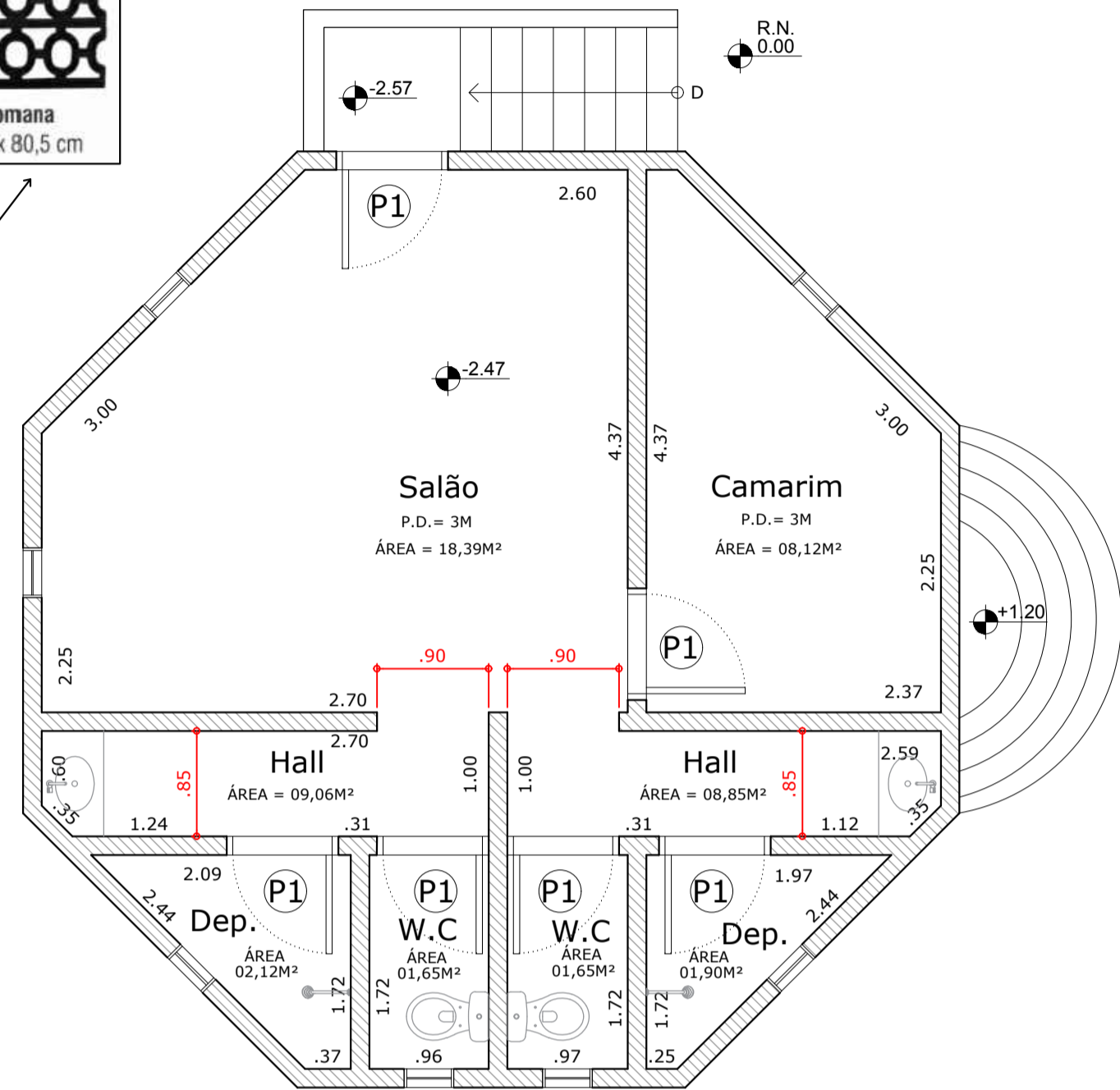

PLANTA PAV. SUBSOLO - CORETO
ESC. 1:50

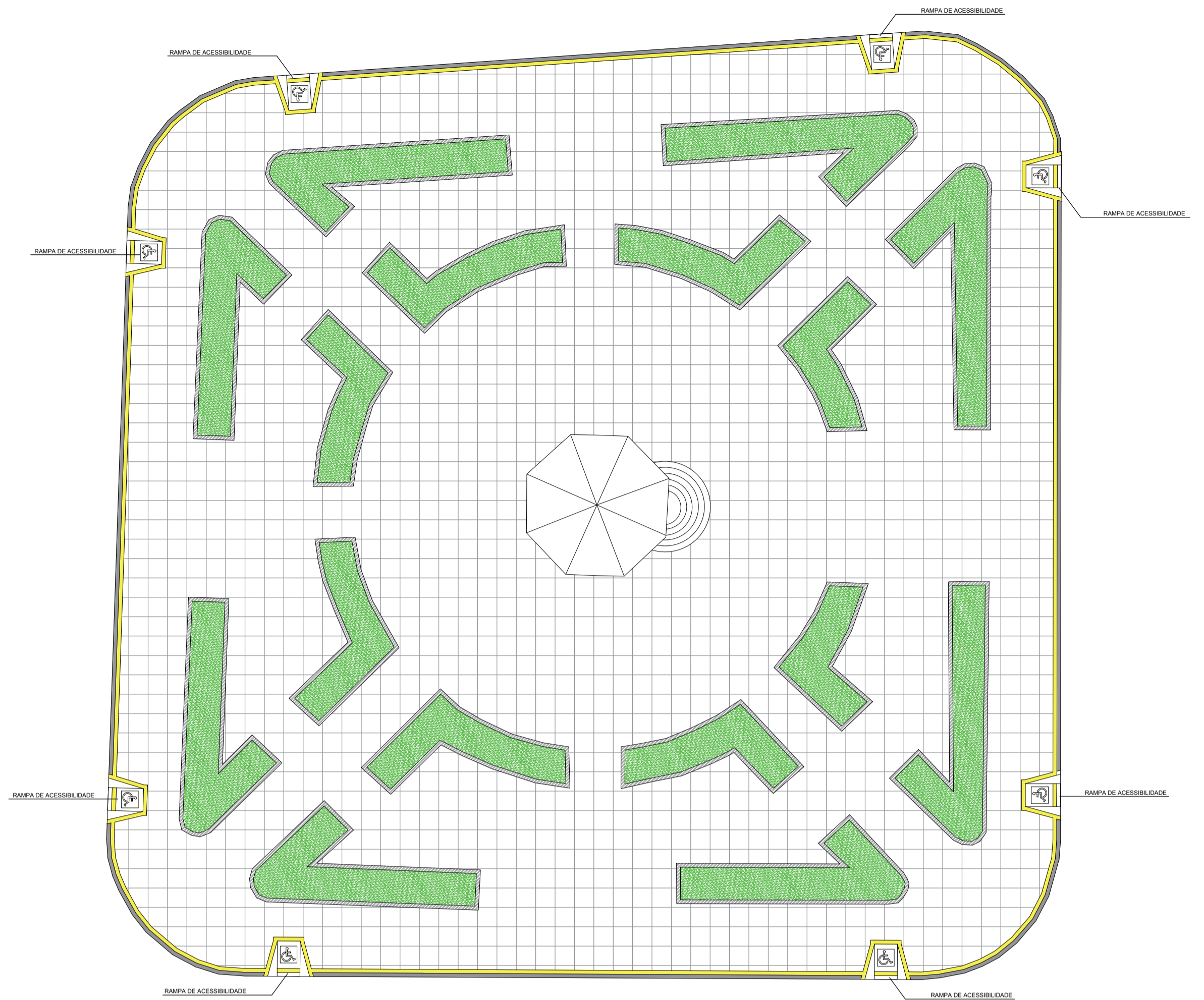

PLANTA PAGINAÇÃO
ESC. 1:200

LEGENDA PAGINAÇÃO:

	LADRILHO HIDRÁULICO A SUBSTITUIR - 1.990m ²
	PISO TÁTIL A SER INSTALADO - 46m ²
	GUIAS A SEREM DEMOLIDAS E SUBSTITUÍDAS - 184m
	GUIAS A SEREM DEMOLIDAS E SUBSTITUÍDAS POR ALVENARIA DE ELEVAÇÃO - 472m
	CANTEIROS - 360,00m ²

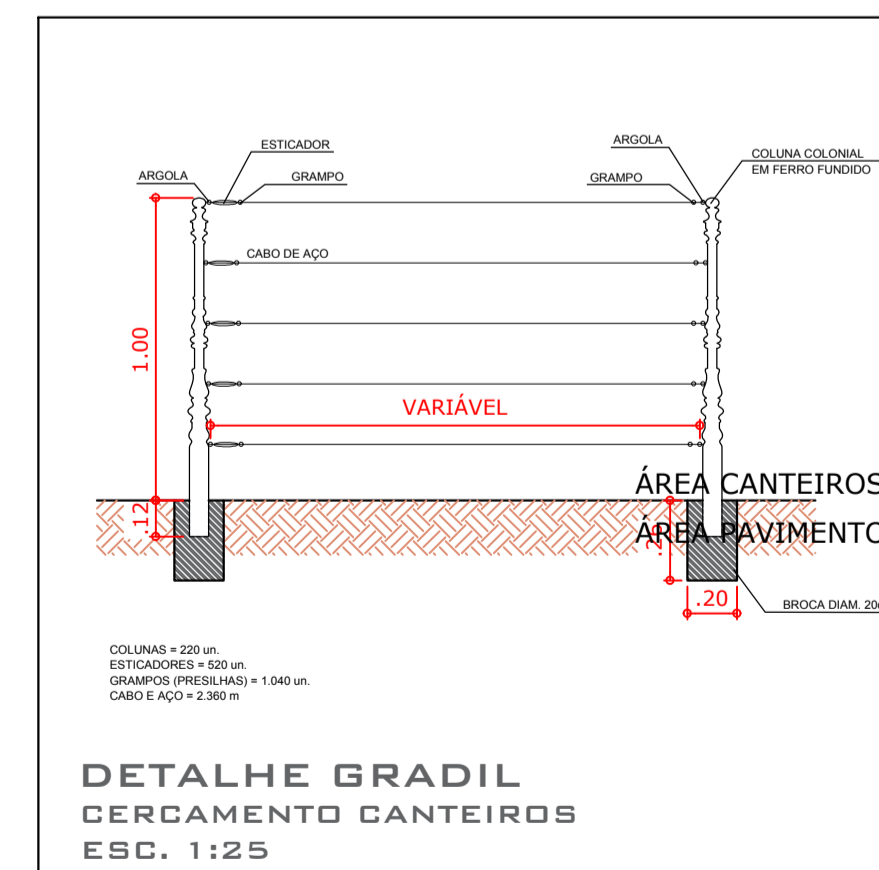

DETALHES CORETO - ELÉTRICA E COMBATE A INCÊNDIO

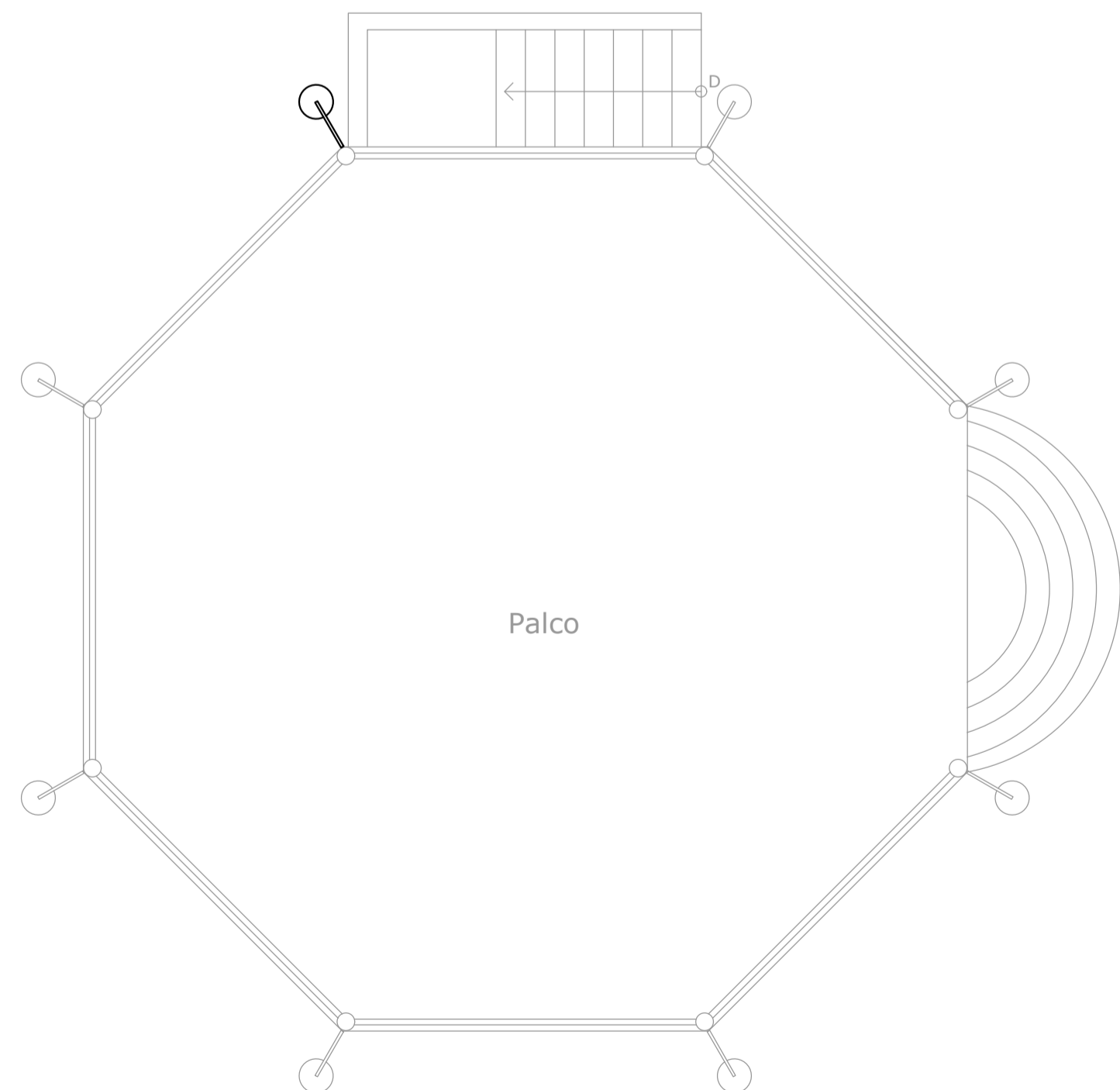

PLANTA PONTOS DE ELÉTRICA - CORETO
ESC. 1:50

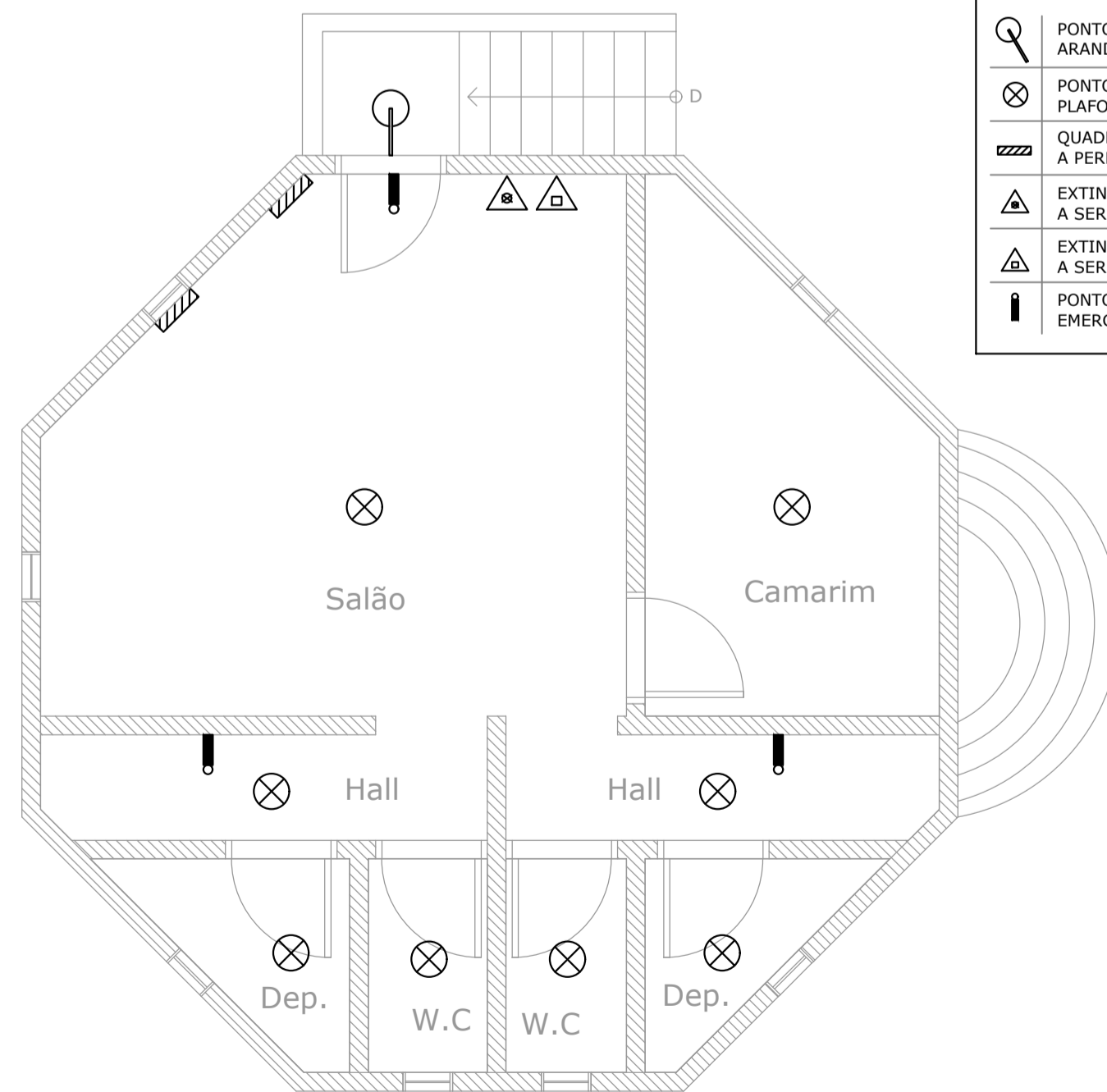

PLANTA PONTOS DE ELÉTRICA E COMBATE A INCÊNDIO - CORETO
ESC. 1:50

- LEGENDA:
- PONTOS DE ILUMINAÇÃO TIPO ARANDELAS A SEREM INSTALADOS
 - PONTOS DE ILUMINAÇÃO TIPO PLAFONS A SEREM INSTALADOS
 - QUADRO DE LUZ EXISTENTE A PERMANECER
 - EXTINTOR CARGA D'ÁGUA A SER INSTALADO
 - EXTINTOR CARGA DE PÓ ABC A SER INSTALADO
 - PONTOS DE ILUMINAÇÃO EMERGÊNCIA A SER INSTALADO

PROPOSTA DE PROJETO

PLANTAS - ELEVÇÕES - DETALHAMENTOS

FOLHA :
2/2

ASSUNTO :
REVITALIZAÇÃO PRAÇA DR. OSWALDO CRUZ

LOCAL :
PRAÇA DR. OSWALDO CRUZ, CENTRO
MUNICÍPIO DE SÃO LUIZ DO PARAITINGA - ESTADO DE SÃO PAULO

PROPRIETÁRIO :
PREFEITURA MUNICIPAL

PLANTA DE SITUAÇÃO

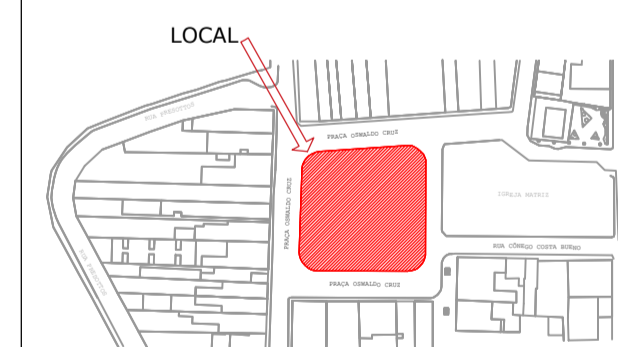

DECLARO QUE A APROVAÇÃO DO PRESENTE PROJETO NÃO IMPLICA O RECONHECIMENTO POR PARTE DA PREFEITURA DO DIREITO DE PROPRIEDADE DO TERRENO.

PROPRIETÁRIO :
**PREFEITURA MUNICIPAL
ANA LÚCIA BILARD SICHERLE**

ÁREAS

ÁREA PRAÇA	2.350,00 m ²
ÁREA CANTEIROS	360,00 m ²
ÁREA PAVIMENTO	1.990,00 m ²

AUTORA DO PROJETO E RESP. TÉCNICO :
arquiteta **JULIA DOS SANTOS**
CAU : A49794-0

RESPOSTA COMUNIQUE-SE
PARECER TÉCNICO 068/17-IPHAN-SP

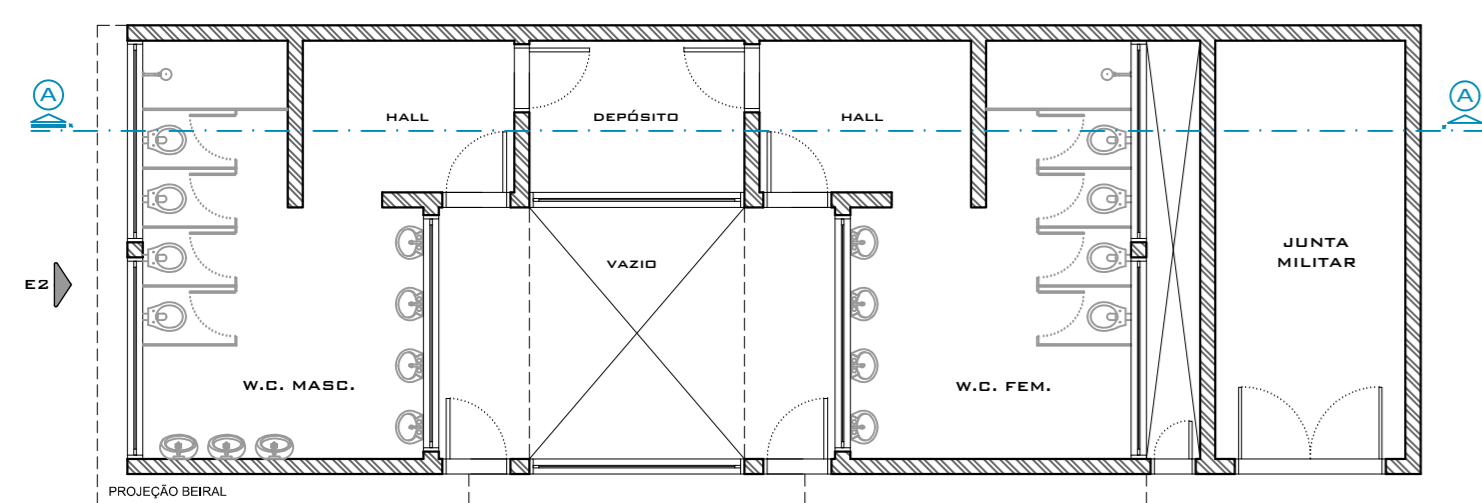

PLANTA BAIXA
ESC. 1:100

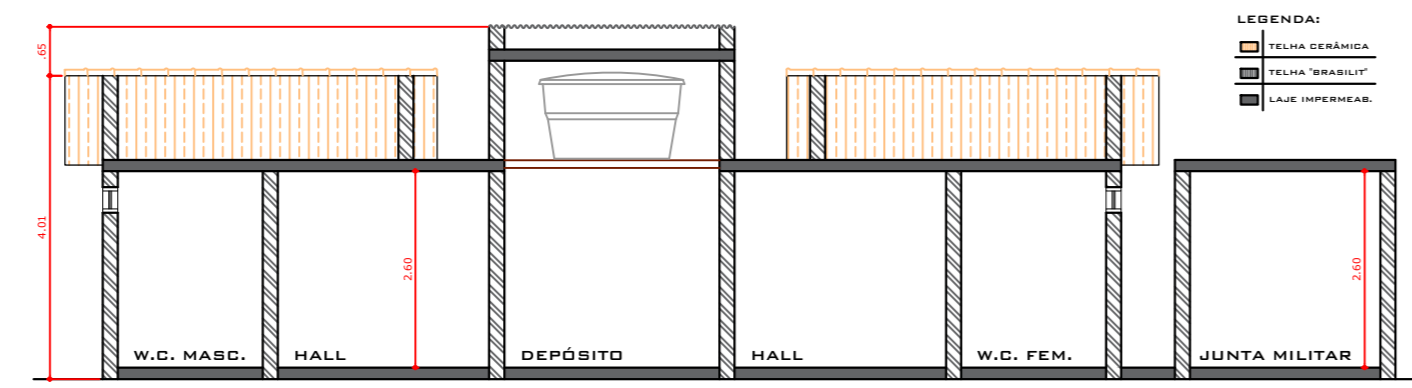

CORTE A-A
ESC. 1:100

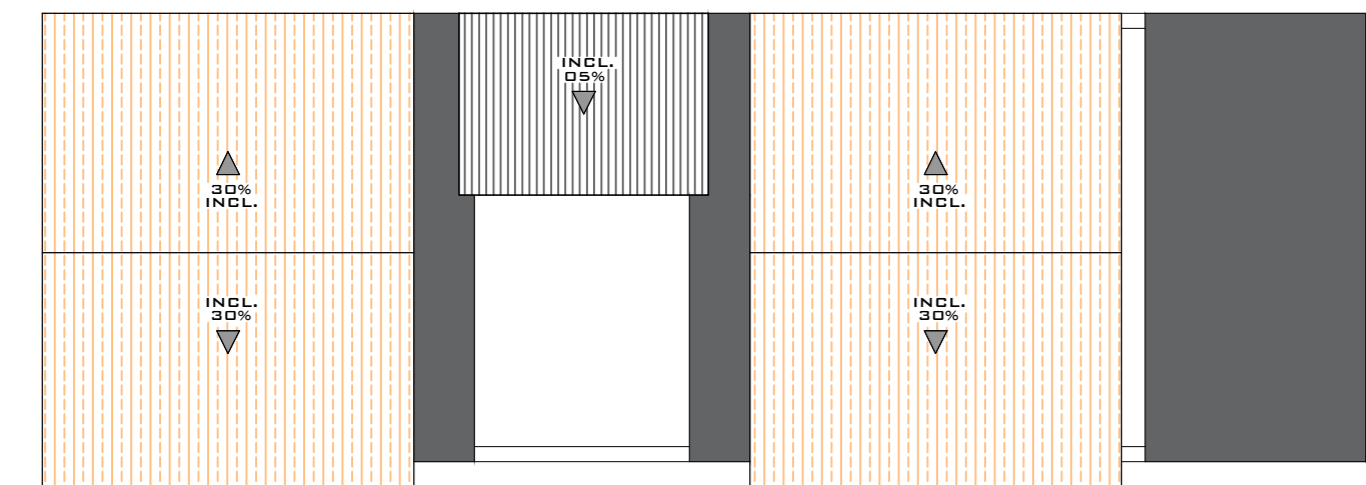

PLANTA COBERTURA
ESC. 1:100

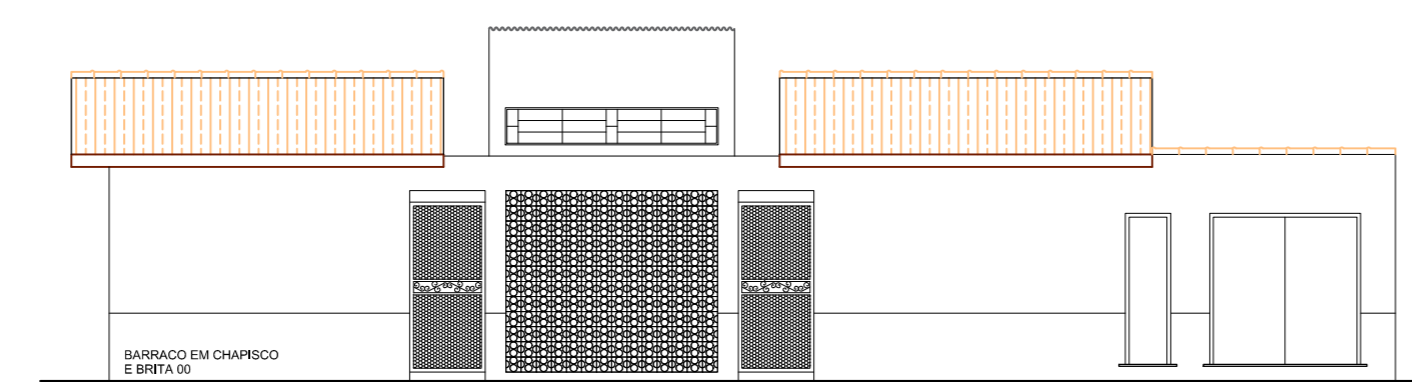

ELEVAÇÃO 01
ESC. 1:100

IMAGENS - SITUAÇÃO ATUAL



VOLUME PRÓPRIO PARA CAIXA D'ÁGUA COBERTO POR TELHA DE FIBROCEMENTO

PONTO DE COMÉRCIO DE PRODUTOS ALIMENTÍCIOS

COBERTURA DE LAJE IMPERMEABILIZADA



NOTAS:

1. ATUALMENTE A VENTILAÇÃO DO BANHEIRO MASCULINO É GARANTIDA POR DUAS JANELAS VOLTADAS PARA A FACHADA LATERAL (ELEVÇÃO 02). ESSAS JANELAS SERÃO REMOVIDAS E A VENTILAÇÃO SE DARÁ PELAS ESQUADRIAS DA FACHADA PRINCIPAL (ELEVÇÃO 01). ESSA REMOÇÃO É NECESSÁRIA PORQUE, COMO MOSTRA A IMAGEM AO LADO, JUNTO A FACHADA LATERAL HÁ UM PONTO DE COMÉRCIO DE PRODUTOS ALIMENTÍCIOS E A SITUAÇÃO ATUAL É CONDENADA PELA VIGILÂNCIA SANITÁRIA.
2. A VOLUMETRIA ATUAL SERÁ MANTIDA (ALTURA DE CUMEIRA, POSIÇÃO DAS ÁGUAS, ETC.). O VOLUME QUE ATUALMENTE ABRIGA A CAIXA D'ÁGUA SERÁ REMOVIDO E OS NOVOS RESERVATÓRIOS DE ÁGUA SERÃO POSICIONADOS NO ENTREFORÇO DA LAJE COM O TELHADO.
3. AS ESQUADRIAS SEGUEM O RITMO E A PROPORÇÃO DAS ABERTURAS DOS IMÓVEIS DO ENTORNO.
4. O BARRACO ATUAL É EM CHAPISCO COM BRITADO. ASSIM COMO A MAIORIA DOS IMÓVEIS DO CENTRO HISTÓRICO APESAR DE GRANDE PARTE DAS PAREDES JÁ NÃO SEREM MAIS DE TAPPA, O QUE DEMANDA, EM MUITOS CASOS, A PROTEÇÃO DA BASE DAS MESAS. A FUNÇÃO DE SALVAGUARDA DESSES BARRACOS SE MANTÉM NAS PAREDES DE ALVENARIA TAMBÉM, VISTO QUE OBSERVAMOS DIVERSOS DANOS CAUSADOS POR CONTA DE RESÍDUOS DE CHUVA, PIQÜETES DE PEDESTRES QUE SE RECOSTAM NAS FACHADAS, ENTRE OUTROS, COMO A RESOLUÇÃO DO IPHAN PROIBI, QUALQUER TIPO DE REVESTIMENTO E TEXTURA NAS FACHADAS, E PROPOSTO QUE O NOVO BARRACO SEJA DEMARCOADO APENAS POR UMA DIFERENCIAÇÃO DE COR.

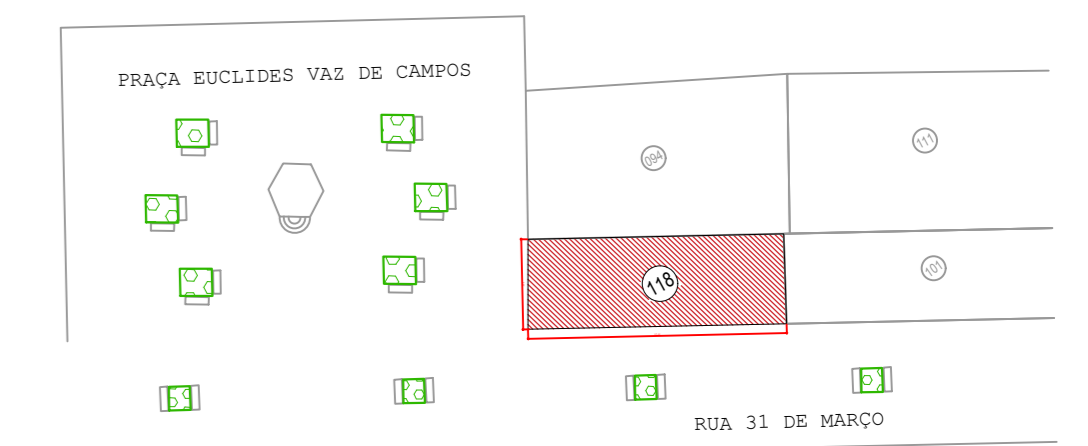

PLANTA DE SITUAÇÃO
ESC. 1:1000

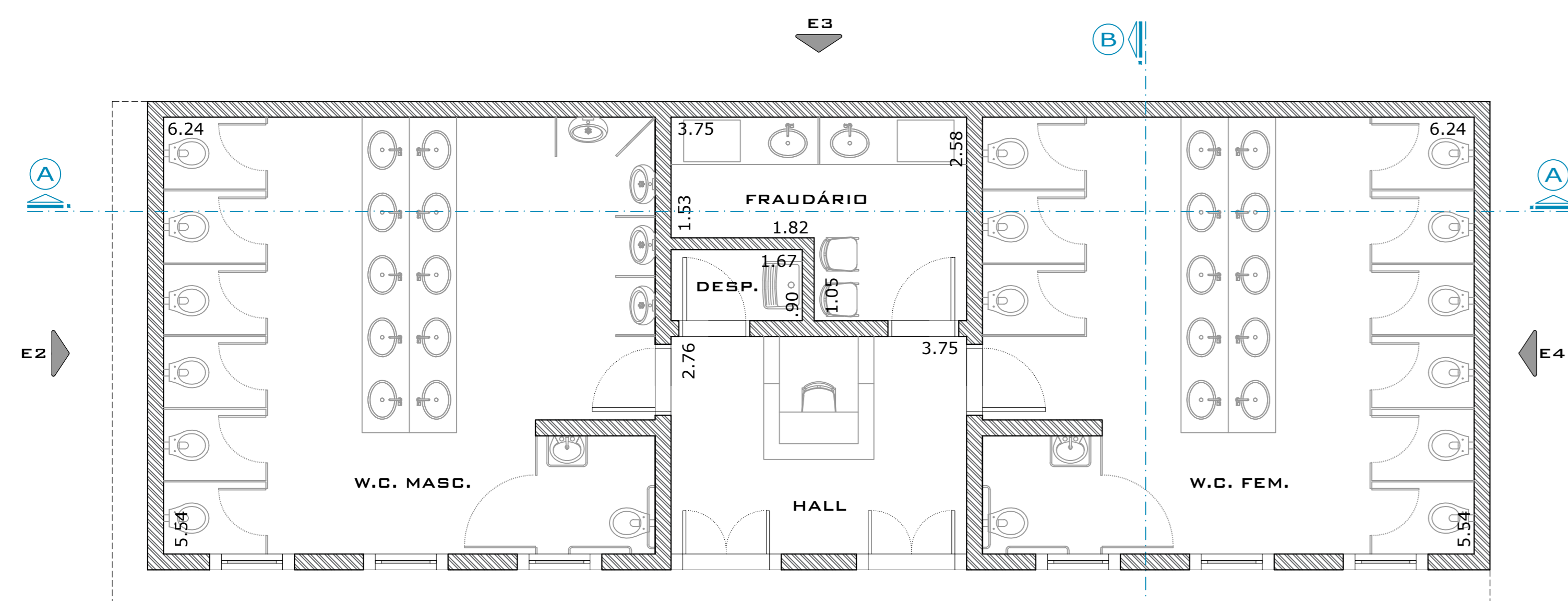

PROJEÇÃO BEIRAL

PLANTA - SITUAÇÃO PROPOSTA
ESC. 1:100

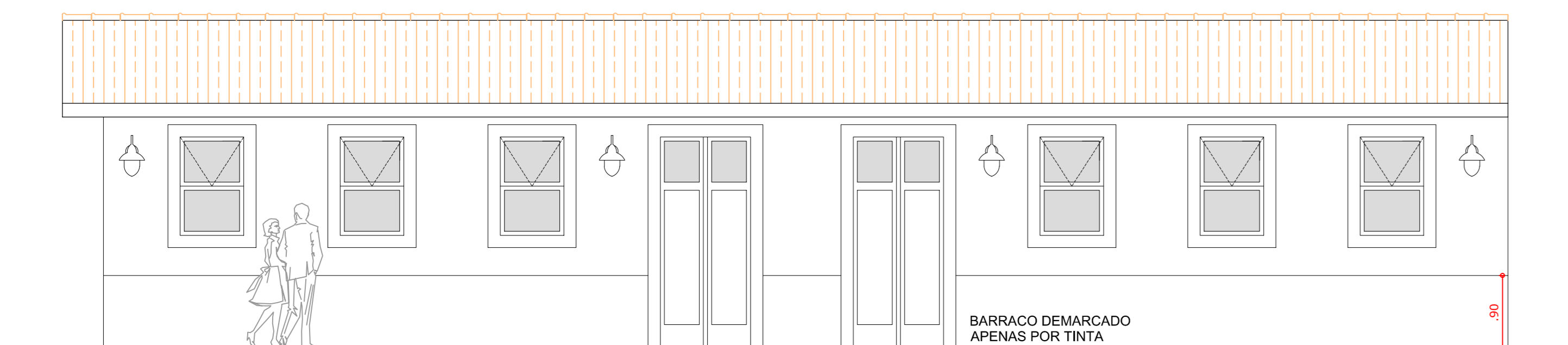

ELEVAÇÃO E1
ESC. 1:50



ELEVAÇÃO E2
ESC. 1:50

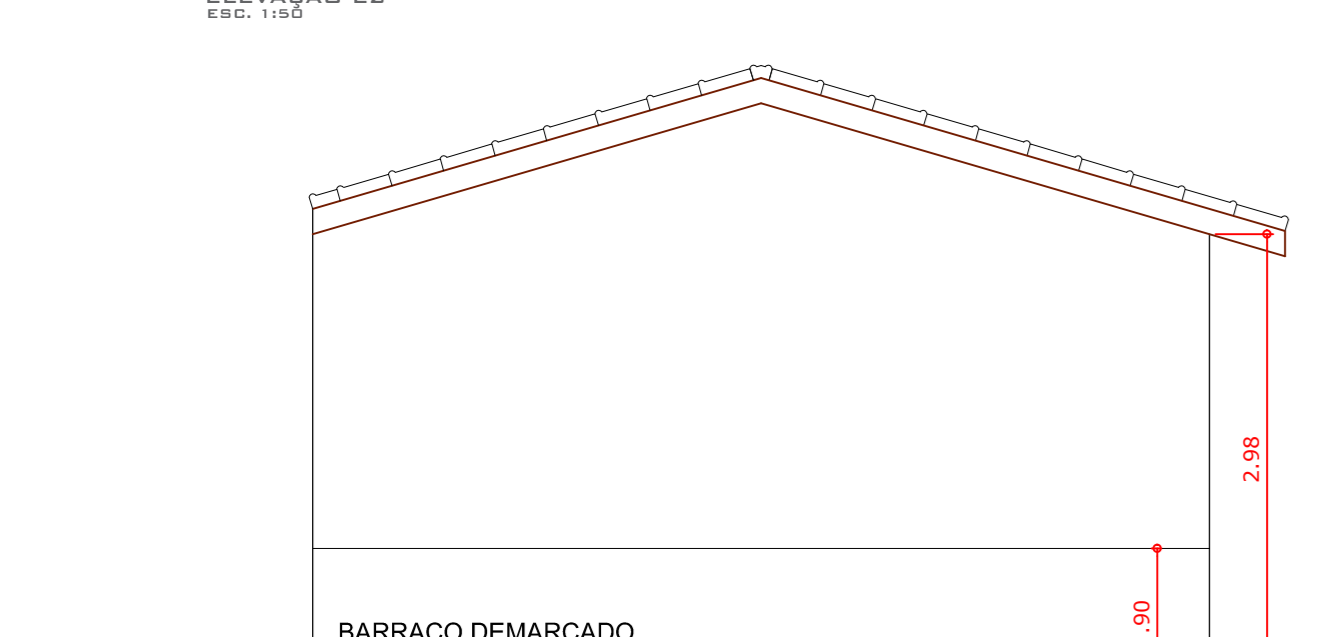

ELEVAÇÃO E3
ESC. 1:50

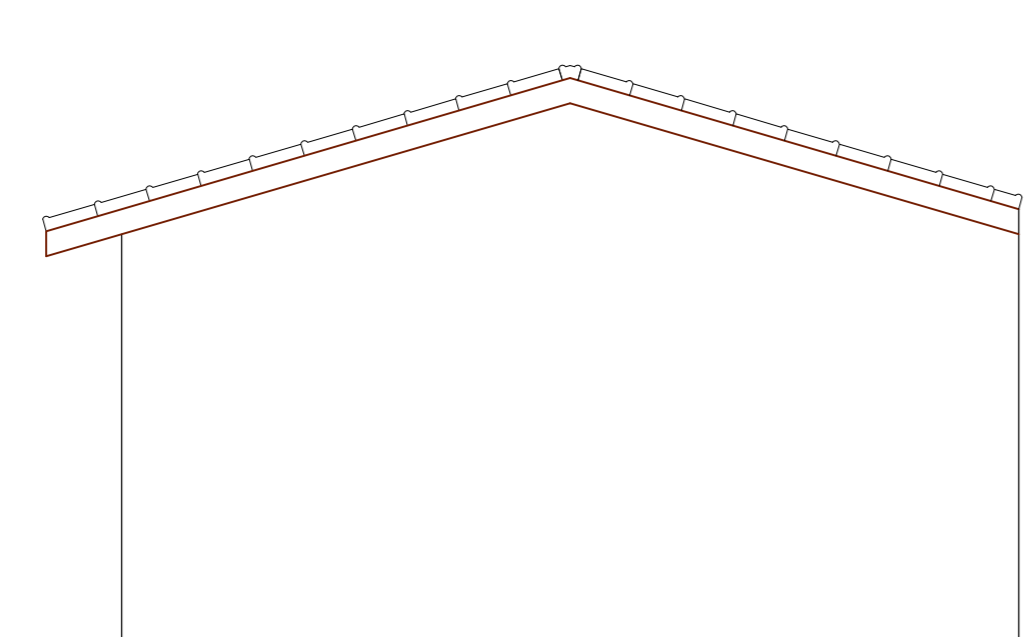

ELEVAÇÃO E4
ESC. 1:50

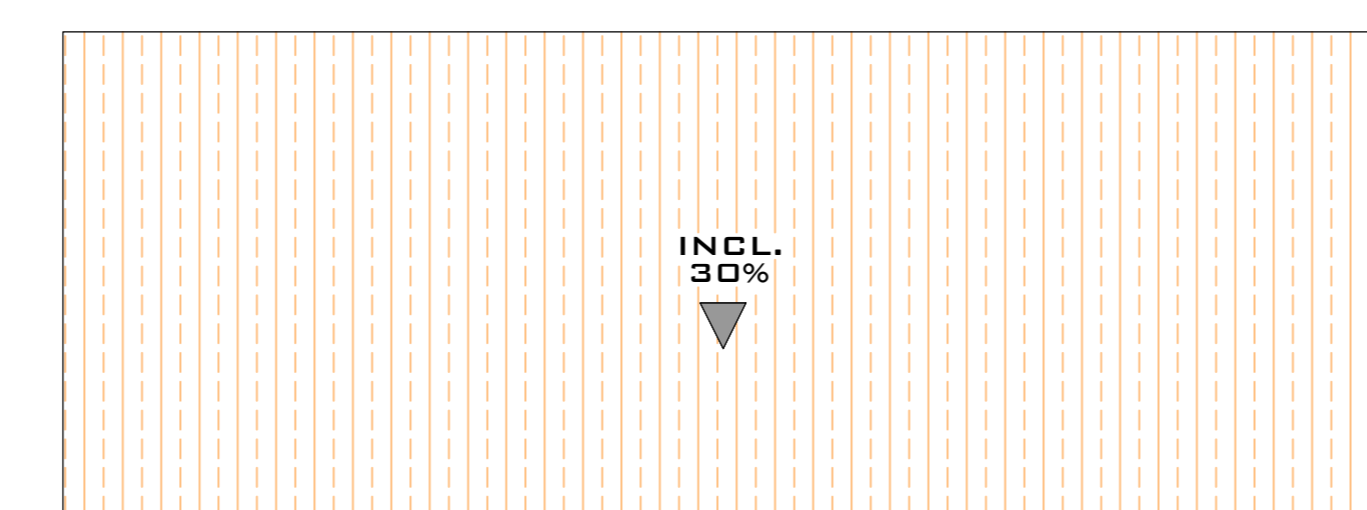

PLANTA COBERTURA
ESC. 1:100

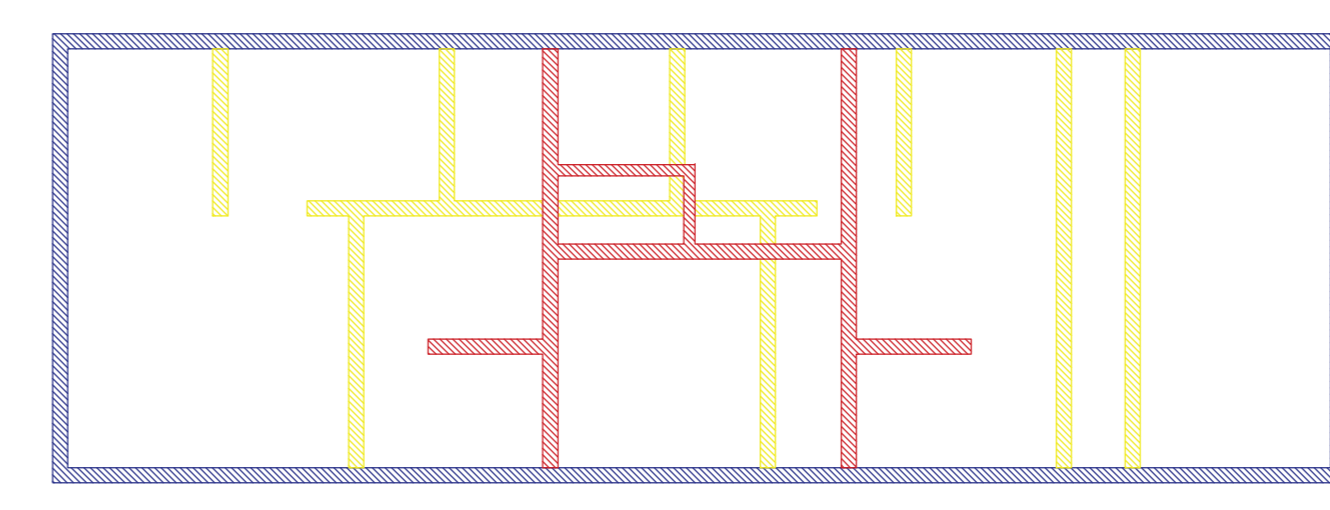

PLANTA CONSERVAÇÃO, DEMOLIÇÃO E AMPLIAÇÃO
ESC. 1:100

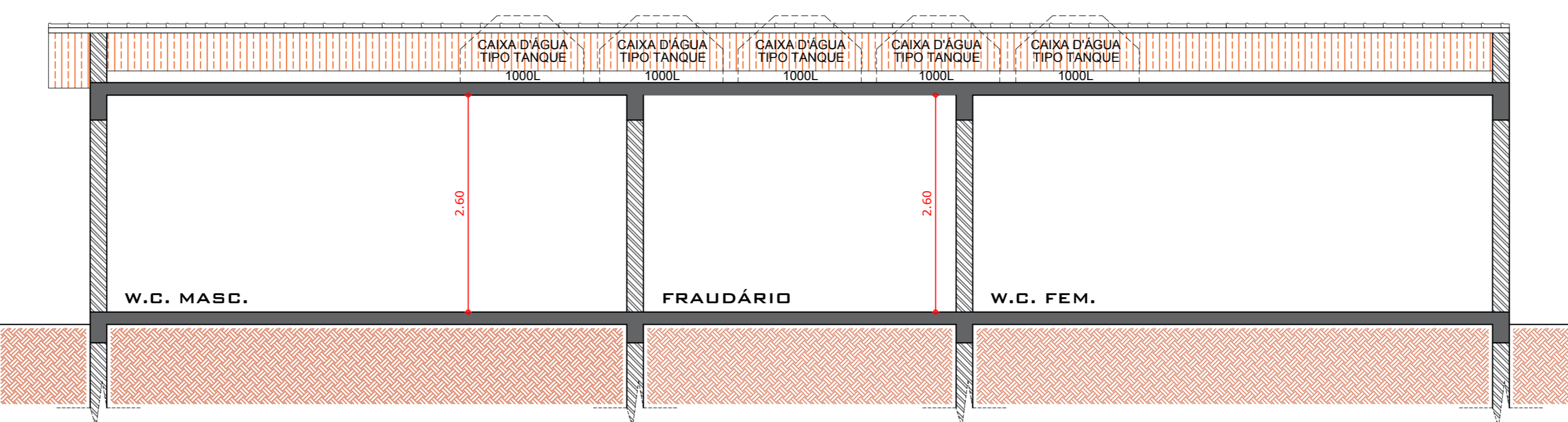

CORTE A-A
ESC. 1:100

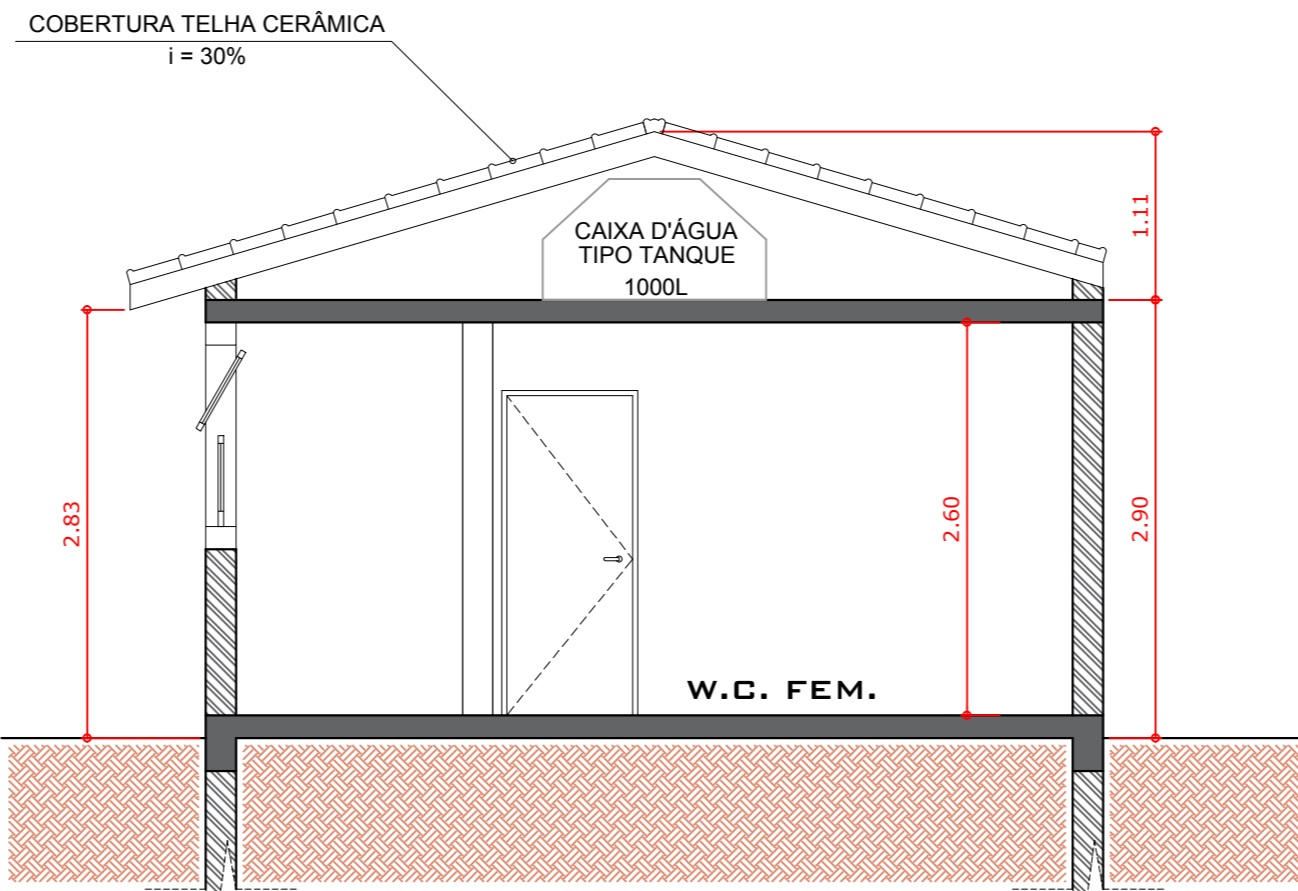

CORTE B-B
ESC. 1:100

LEGENDA:

- DEMOLIÇÃO
- CONSERVAÇÃO
- AMPLIAÇÃO



PLANTA DE SITUAÇÃO

LOCAL

PROPOSTA DE PROJETO
PLANTAS - ELEVAÇÕES - CORTES

FOLHA: ÚNICA

ASSUNTO: REFORMA BANHEIRO PÚBLICO
LOCAL: RUA 31 DE MARÇO, Nº 28, CENTRO, MUNICÍPIO DE SÃO LUÍZ DO PARAITINGA - ESTADO DE SÃO PAULO
PROPRIETÁRIO: PREFEITURA MUNICIPAL

PLANTA DE SITUAÇÃO



PROPRIETÁRIO: PREFEITURA MUNICIPAL

ÁREAS

ÁREA CONSTRUÍDA ATUAL	80,00 m ²
ÁREA CONSTRUÍDA PROPOSTA (AMPLIAÇÃO = 20,00m ²)	102,00 m ²

AUTOR DO PROJETO E RESP. TÉCNICO: arquiteta JÚLIA DOS SANTOS
CAU: A49794-0

Desenho: arq. Júlia dos Santos - agosto/2017



FACE DE QUADRA ATUAL
REV. ESC.



FACE DE QUADRA PROPOSTA
REV. ESC.



PERSPECTIVA DE QUADRA ATUAL
REV. ESC.



PERSPECTIVA DA QUADRA PROPOSTA
REV. ESC.