

- LEGENDA:
- POSTES ILUMINAÇÃO COLONIAIS - 72 un.
 - POSTES ILUMINAÇÃO EXISTENTES A DEMOLIR - 08un.
 - BANCOS DE MADEIRAS A SEREM SUBSTITUÍDOS

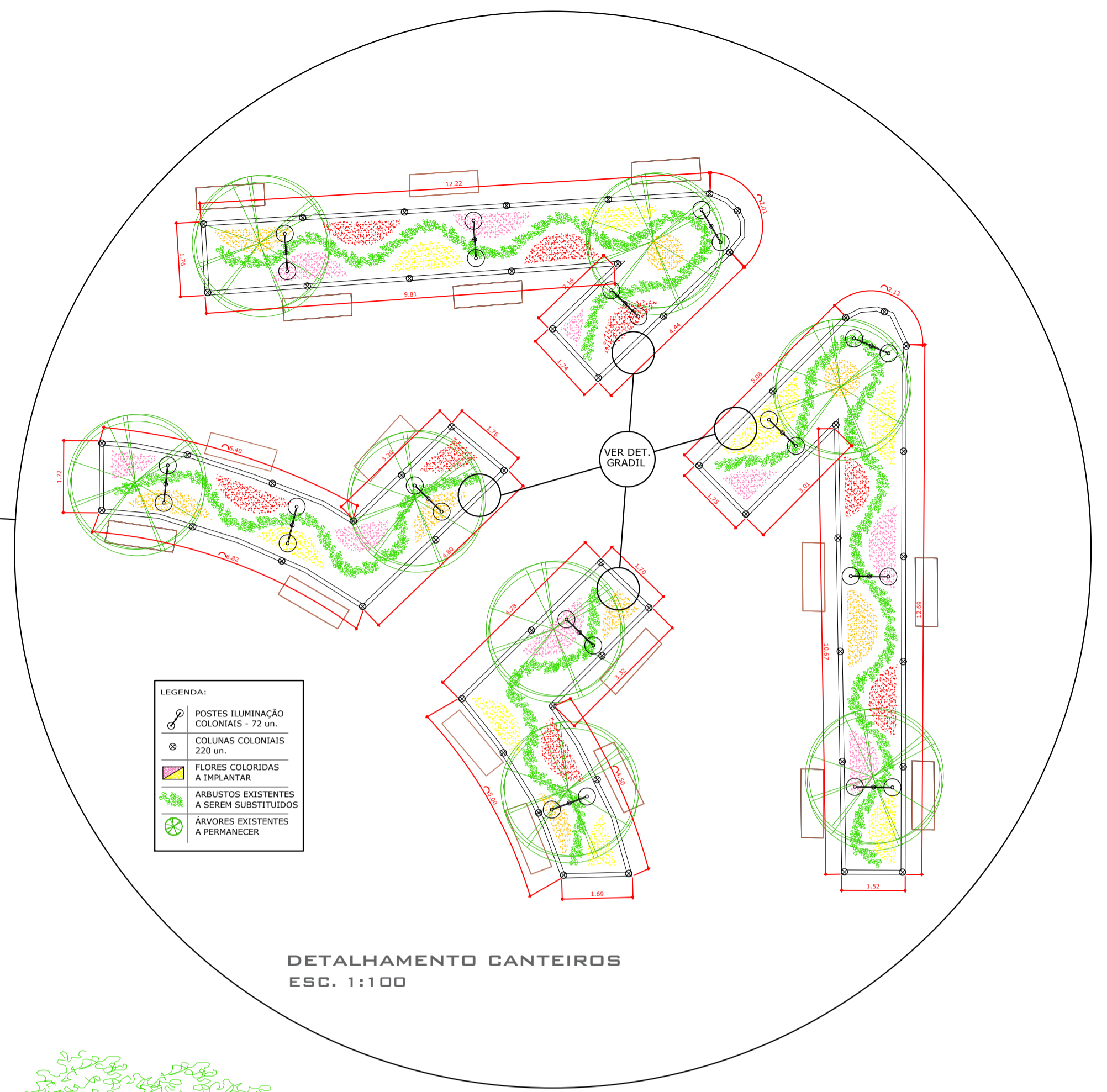

PLANTA DE SITUAÇÃO ESC. 1:500



PERPECTIVA ESQUEMÁTICA SEM ESC.

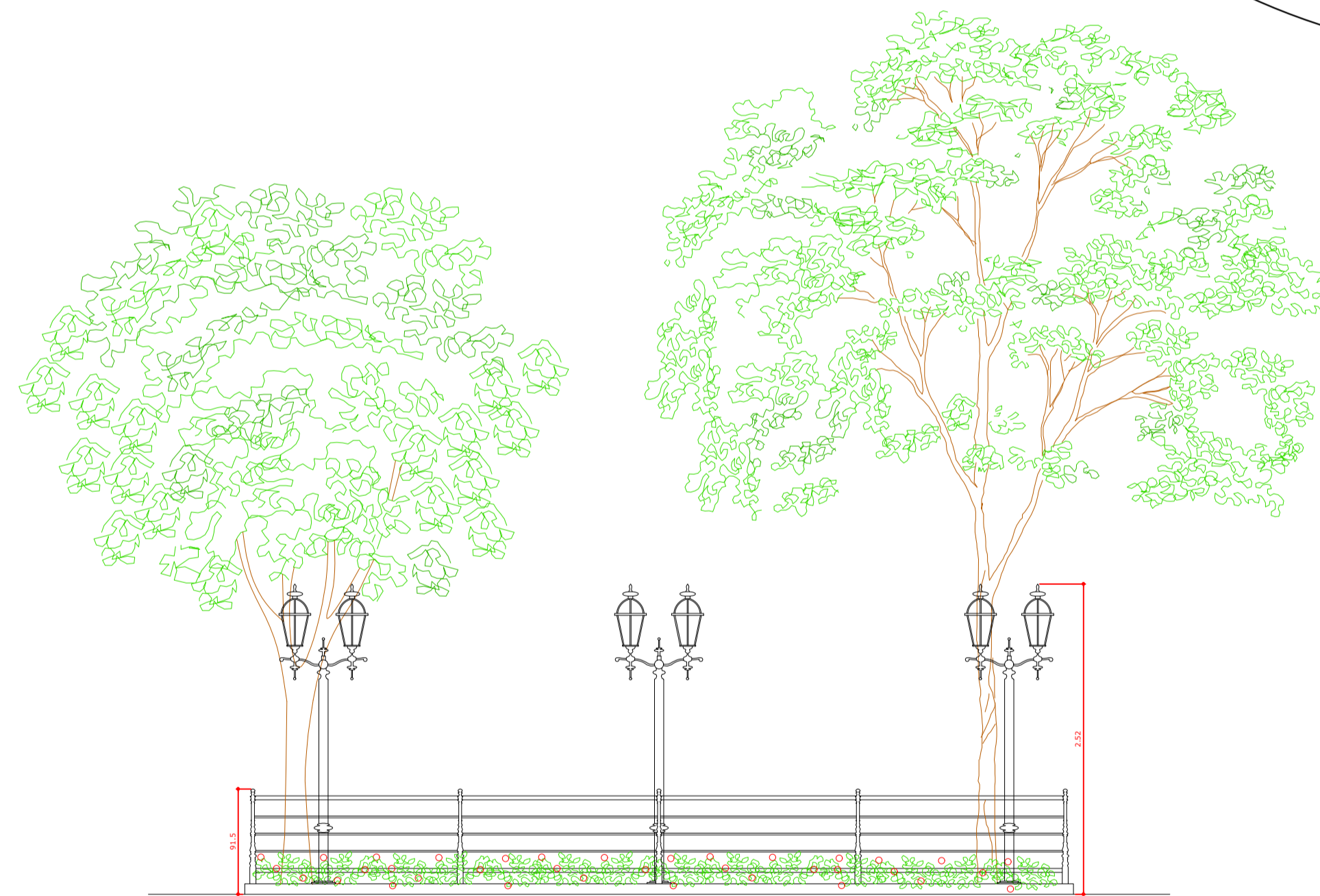

ELEVAÇÃO CANTEIRO - ESQUEMÁTICA ESC. 1:50

MODELOS A SEREM UTILIZADOS



PROPOSTA DE PROJETO PLANTAS - ELEVÇÕES - DETALHAMENTOS FOLHA : 1/2

ASSUNTO : REVITALIZAÇÃO PRAÇA DR. OSWALDO CRUZ
 LOCAL : PRAÇA DR. OSWALDO CRUZ, CENTRO MUNICÍPIO DE SÃO LUIZ DO PARAITINGA - ESTADO DE SÃO PAULO
 PROPRIETÁRIO : PREFEITURA MUNICIPAL

PLANTA DE SITUAÇÃO SEM ESCALA

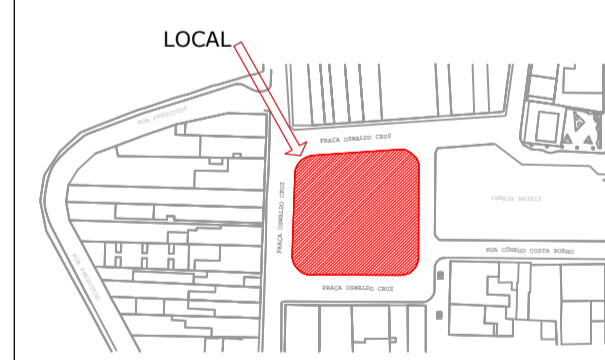

DECLARO QUE A APROVAÇÃO DO PRESENTE PROJETO NÃO IMPLICA O RECONHECIMENTO POR PARTE DA PREFEITURA DO DIREITO DE PROPRIEDADE DO TERRENO.

PROPRIETÁRIO : PREFEITURA MUNICIPAL ANA LÚCIA BILARD SICHERLE

ÁREAS

ÁREA PRAÇA	2.350,00 m²
ÁREA CANTEIROS	360,00 m²
ÁREA PAVIMENTO	1.990,00 m²

AUTORA DO PROJETO E RESP. TÉCNICO : arquiteta JÚLIA DOS SANTOS CAU : A49794-0

CORETO

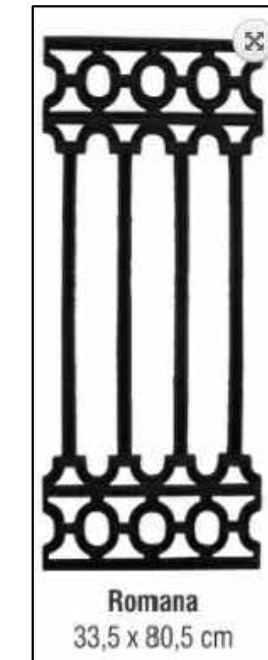
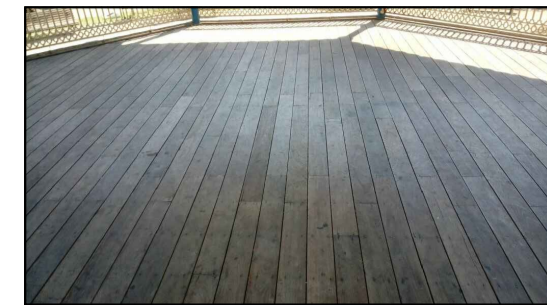

- PRINCIPAIS SERVIÇOS:
- TROCA DO PISO;
 - TROCA DAS VÁLVULAS DE DESCARGA;
 - TROCA DO ASSOALHO DO PALCO;
 - EXECUÇÃO DA GRADE MÓVEL DE FECHAMENTO DO PALCO;
 - REPOSIÇÃO DE 01 ARANDELA FALTANTE NO PILAR DO PALCO;
 - PINTURA DE TODO O CORETO (PALCO E CAMARIM).

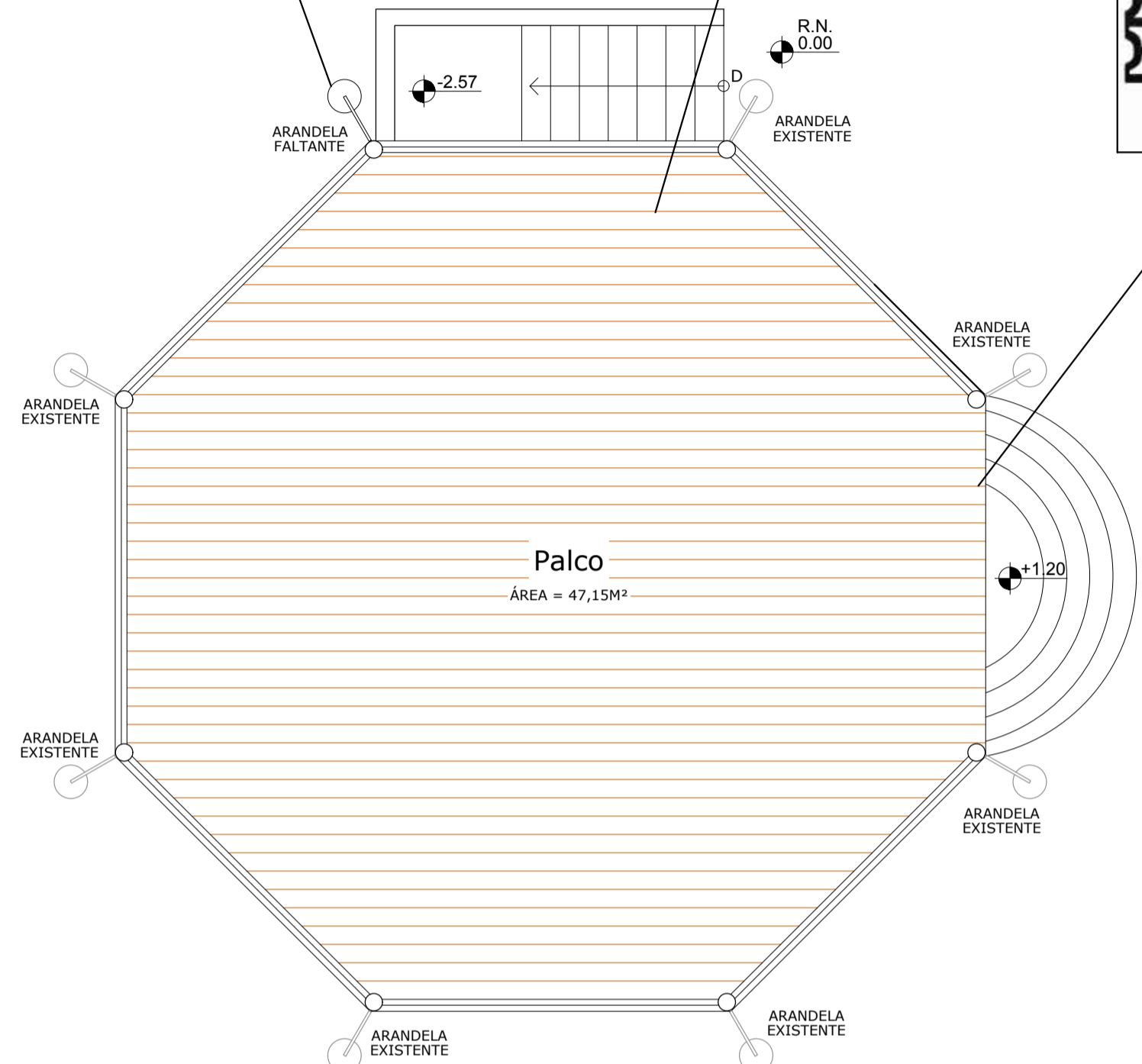

PLANTA PAV. TÉRREDO - CORETO
ESC. 1:50

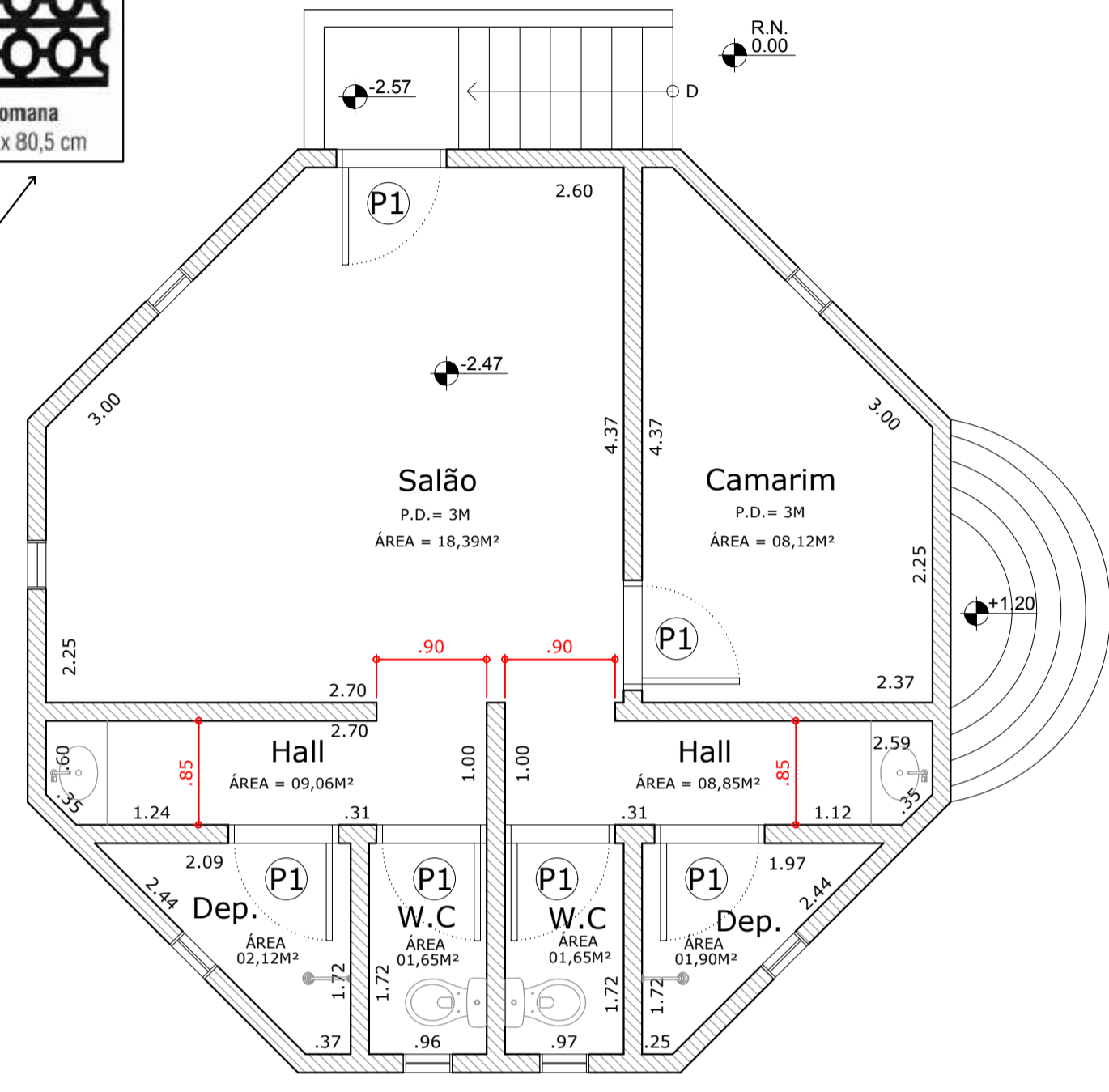

PLANTA PAV. SUBSOLO - CORETO
ESC. 1:50

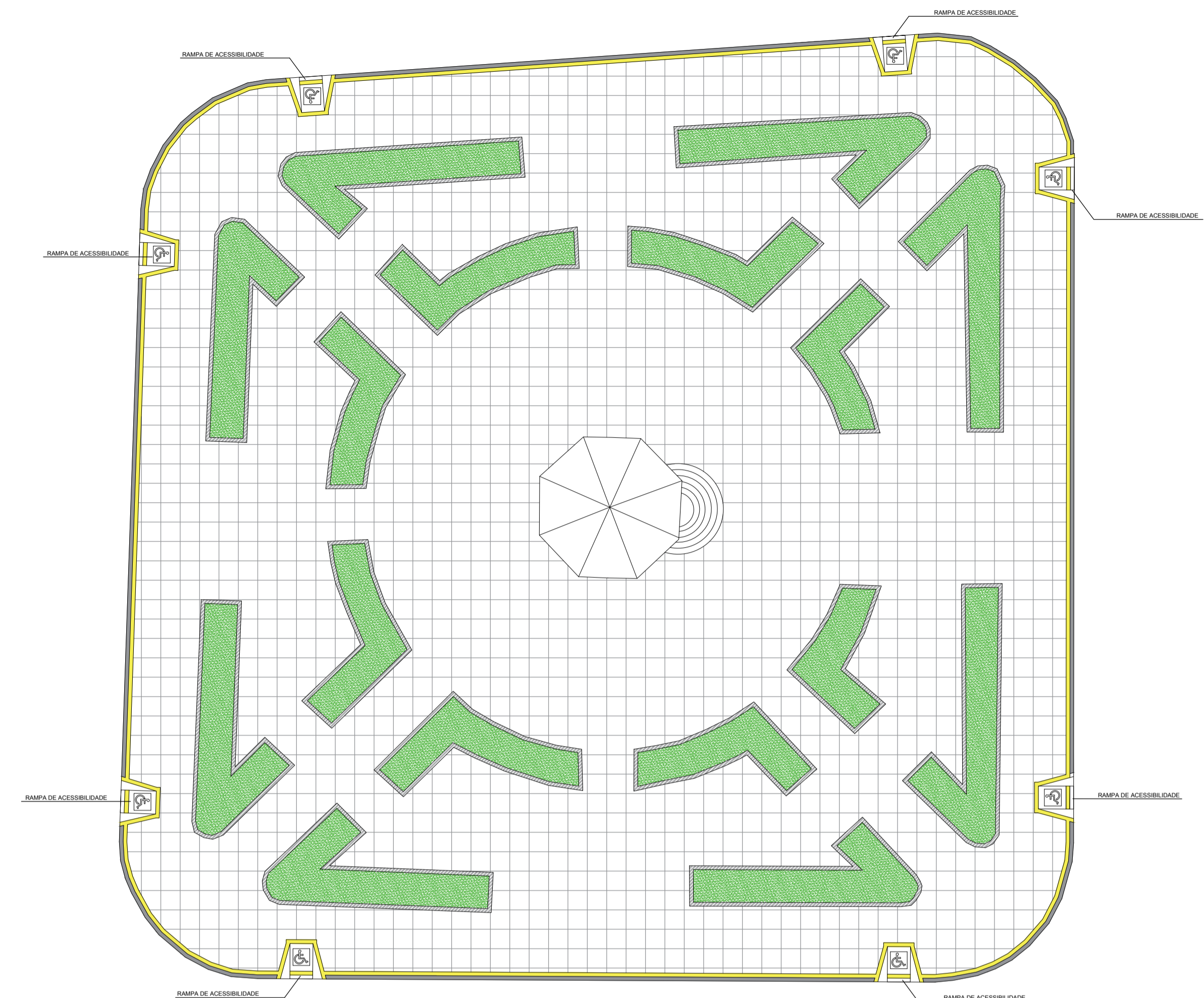

PLANTA PAGINAÇÃO
ESC. 1:200

LEGENDA PAGINAÇÃO:

	LADRILHO HIDRÁULICO A SUBSTITUIR - 1.990m ²
	PISO TÁTIL A SER INSTALADO - 46m ²
	GUIAS A SEREM DEMOLIDAS E SUBSTITUÍDAS - 184m
	GUIAS A SEREM DEMOLIDAS E SUBSTITUÍDAS POR ALVENARIA DE ELEVAÇÃO - 472m
	CANTEIROS - 360,00m ²

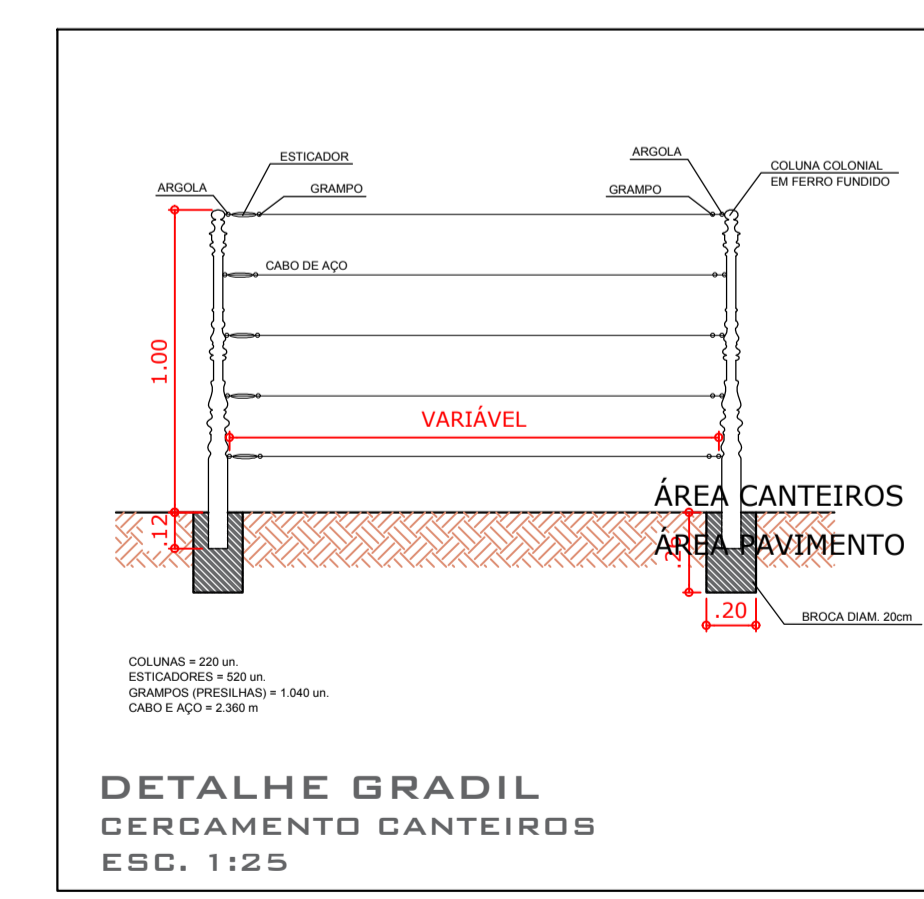

DETALHES CORETO - ELÉTRICA E COMBATE A INCÊNDIO

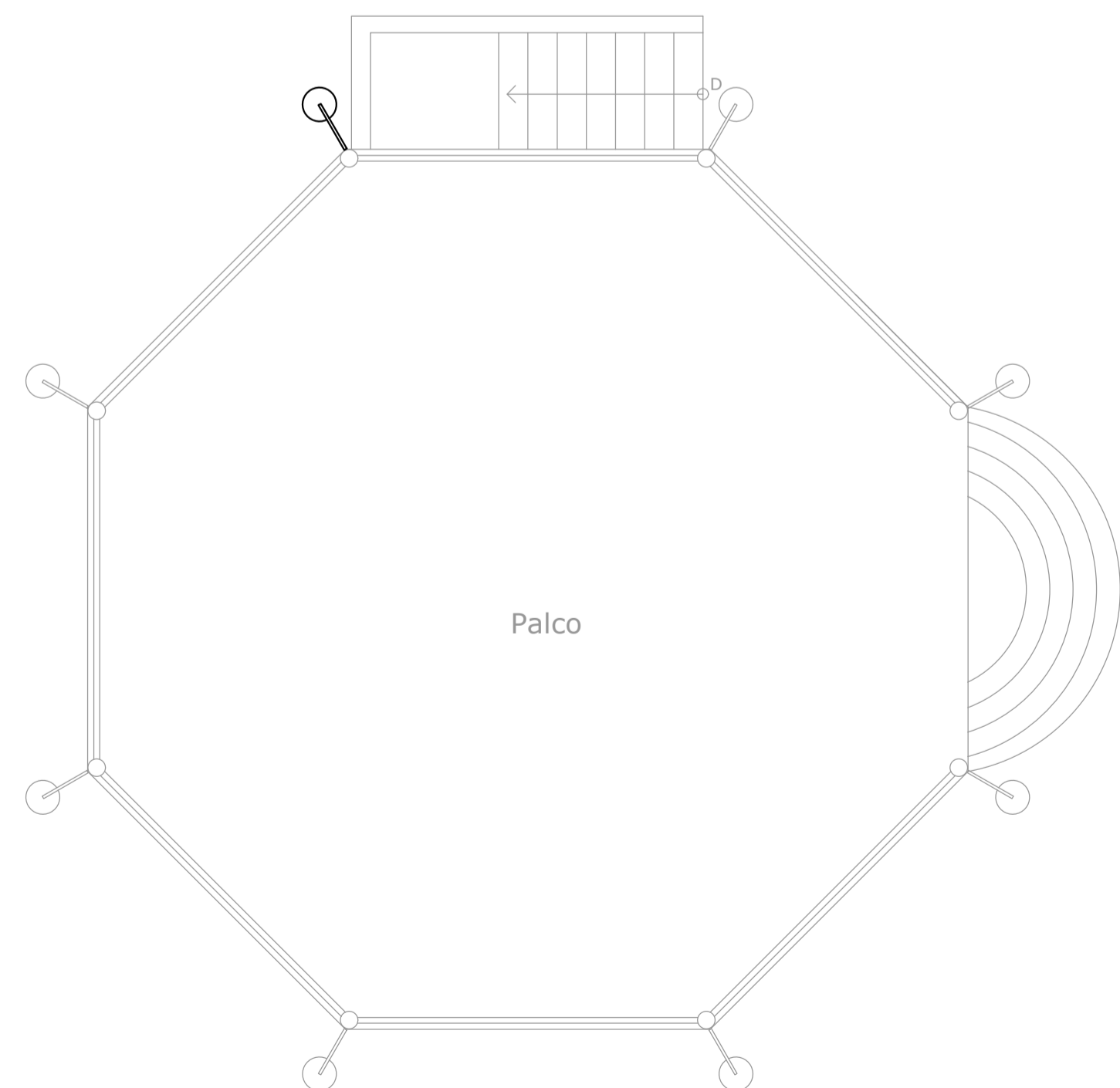

PLANTA PONTOS DE ELÉTRICA - CORETO
ESC. 1:50

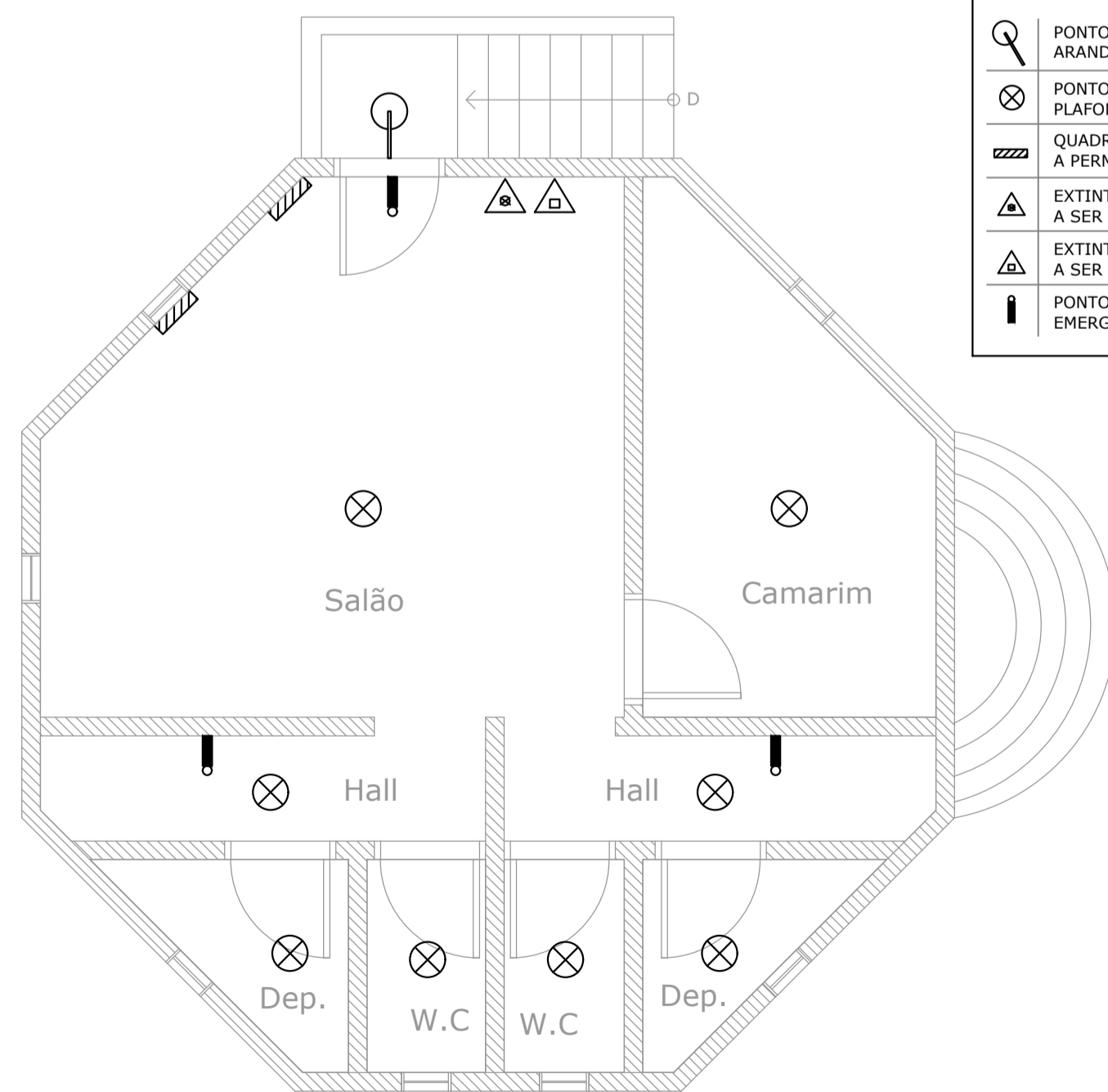

PLANTA PONTOS DE ELÉTRICA E COMBATE A INCÊNDIO - CORETO
ESC. 1:50

- LEGENDA:
- PONTOS DE ILUMINAÇÃO TIPO ARANDELAS A SEREM INSTALADOS
 - PONTOS DE ILUMINAÇÃO TIPO PLAFONS A SEREM INSTALADOS
 - QUADRO DE LUZ EXISTENTE A PERMANECER
 - EXTINTOR CARGA D'ÁGUA A SER INSTALADO
 - EXTINTOR CARGA DE PÓ ABC A SER INSTALADO
 - PONTOS DE ILUMINAÇÃO EMERGÊNCIA A SER INSTALADO

PROPOSTA DE PROJETO PLANTAS - ELEVÇÕES - DETALHAMENTOS

FOLHA :
2/2

ASSUNTO :
REVITALIZAÇÃO PRAÇA DR. OSWALDO CRUZ

LOCAL :
PRAÇA DR. OSWALDO CRUZ, CENTRO
MUNICÍPIO DE SÃO LUIZ DO PARAITINGA - ESTADO DE SÃO PAULO

PROPRIETÁRIO :
PREFEITURA MUNICIPAL

PLANTA DE SITUAÇÃO

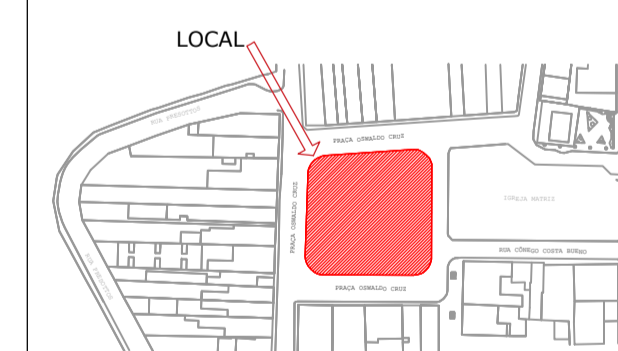

DECLARO QUE A APROVAÇÃO DO PRESENTE PROJETO NÃO IMPLICA O RECONHECIMENTO POR PARTE DA PREFEITURA DO DIREITO DE PROPRIEDADE DO TERRENO.

PROPRIETÁRIO :
**PREFEITURA MUNICIPAL
ANA LÚCIA BILARD SICHERLE**

ÁREAS

ÁREA PRAÇA	2.350,00 m ²
ÁREA CANTEIROS	360,00 m ²
ÁREA PAVIMENTO	1.990,00 m ²

AUTORA DO PROJETO E RESP. TÉCNICO :
arquiteta **JULIA DOS SANTOS**
CAU : A49794-0