



Prefeitura do Município da Estância Turística de São Luiz do Paraitinga



Manual Proposta Digital



Elaborado pelo Suporte Técnico da empresa Murollo &
Murollo representante da Fiorilli S/C



1-No site da prefeitura baixe os arquivos proposta digital e fiorilli.com.br/cotação.exe:

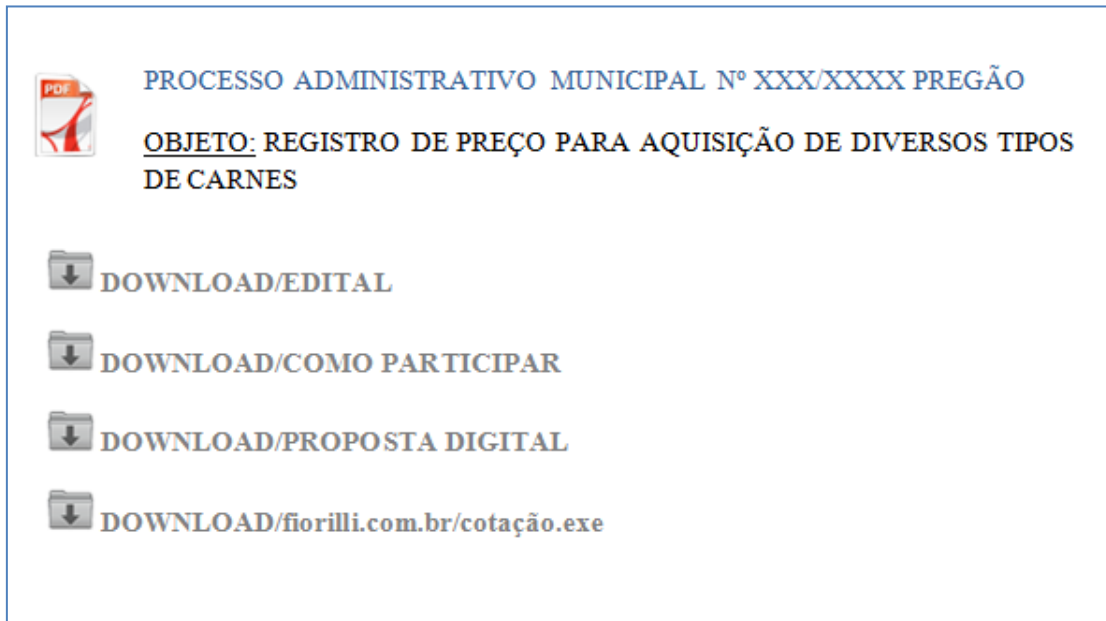

2- Salve os arquivos em uma pasta em seu computador: Proposta digital e fiorilli.com.br/cotação.exe

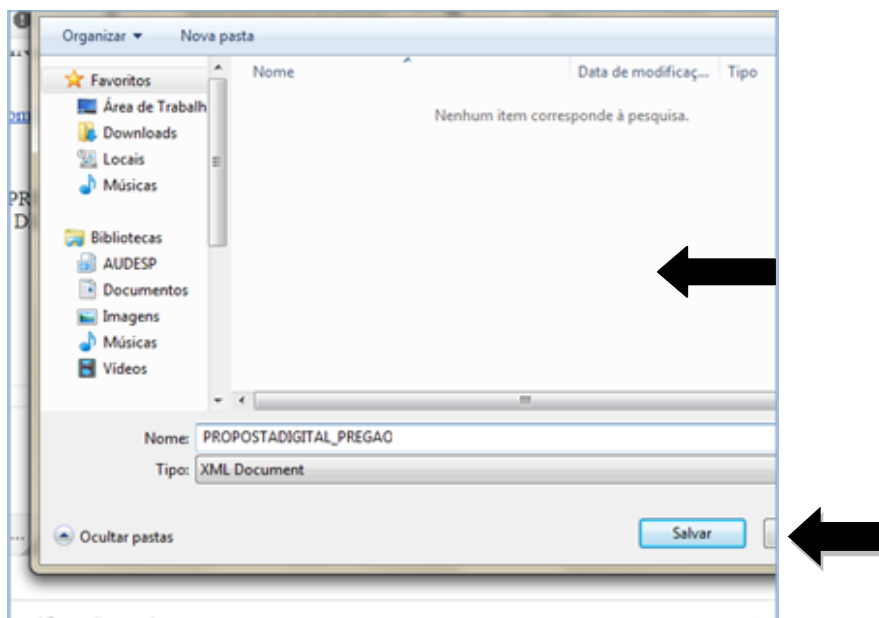

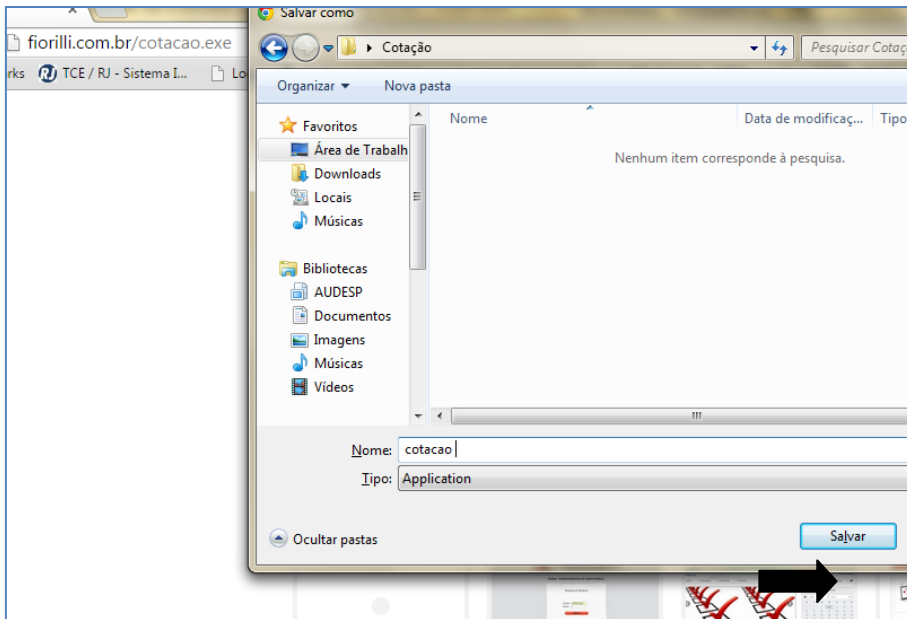

3- Após baixar o arquivo clique em Abrir:

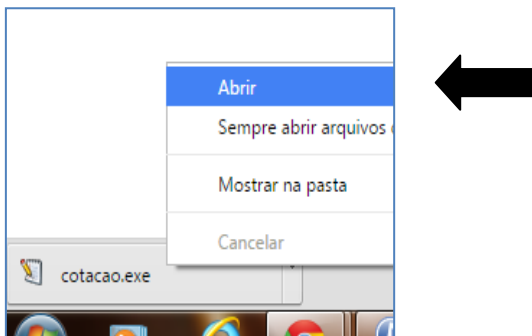

4- Clique em EXECUTAR:

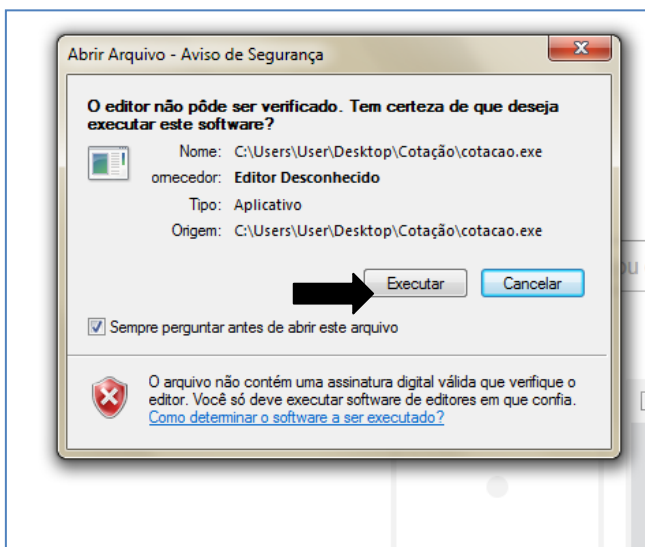

5-Em seguida aparecerá a seguinte tela:

SCPT 8.0 - MÓDULO COMPRAS - COTAÇÃO / PROPOSTA ESCRITA - Atualizado dia 03/06/2015 09:17:31 - Versão: 8.2.1.14.25

Cotação / Proposta Escrita / Atualização Cadastral

Selecione o Arquivo : C:\Users\User\Desktop\Cotação\PROPOSTA.XML Carregar Arquivos

Cotação:
SOLICITAÇÃO DE DIVERSOS TIPOS DE CARNES PARA ATENDER A MERENDA ESCOLAR

Cliente : MUNICIPIO DA ESTANCIA TURISTICA DE SÃO LUIS DO PAR
Endereço : PCA DR. OSWALDO CRUZ, 13
Contato :
Fornecedor :
Cotação / Proc. Licitatório :
Total : R\$ 0,00

Itens (F5) Dados Cadastrais do Fornecedor (F6) Dados da Proposta (F7)

Item	Código	Descrição	Unidade	Qtde	Valor Unitário	Valor Total	Observação (Marca)
1	034.001.001	CARNE BOVINA SEM OSSO, ACÉM, RESFRIADA, EM	KG.	3.000	0,00	0,00	
2	034.002.001	FILÉ DE PEITO DE FRANGO	KG.	2.600	0,00	0,00	
3	034.002.007	COXA E SOBRECOPA DE FRANGO	KG	1.100	0,00	0,00	
4	034.002.002	COXINHA DA ASA	KG.	2.600	0,00	0,00	
5	034.003.001	SALSICHA DE CARNE DE AVE	KG.	300	0,00	0,00	
6	034.001.008	ALMÔNDEGAS BOVINA CONGELADA (15 OU 25G)	KG	75	0,00	0,00	

INGREDIENTES: Carne bovina, água, gordura bovina, cebola, aroma natural, proteína de soja, farinha de rosca, sal, proteína animal de colágeno, alho, salsa, estabilizante tripolifosfato de sódio (estabilizante E451), corante caramelo, antioxidante eritorbato de sódio (antioxidante E316). CONTÉM GLÚTEN. Toda matéria prima utilizada na elaboração do produto deve ser de qualidade comprovadamente alimentar e os produtos de origem animal utilizados deverão ser provenientes de estabelecimento inspecionado pelo Serviço de Inspeção Federal (SIF). EMBALAGEM PRIMÁRIA: Embalagem em sacos plásticos de polietileno, contendo até 2 kg. INFORMAÇÕES NUTRICIONAIS: Proteína: mínimo 15%; Gordura: máximo 10%; Sódio: Máximo 264mg em 100g. PRAZO DE

Confirmar Cancelar Imprimir Sair (Esc)

Contabilidade Pública - Fiorilli S/C Ltda. Software

6-Clique em Carregar Arquivos:

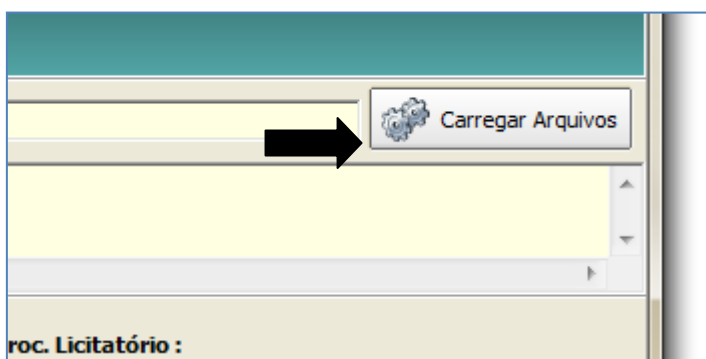

roc. Licitatório :



7- Selecione o arquivo PROPOSTA DIGITAL e clique em abrir:

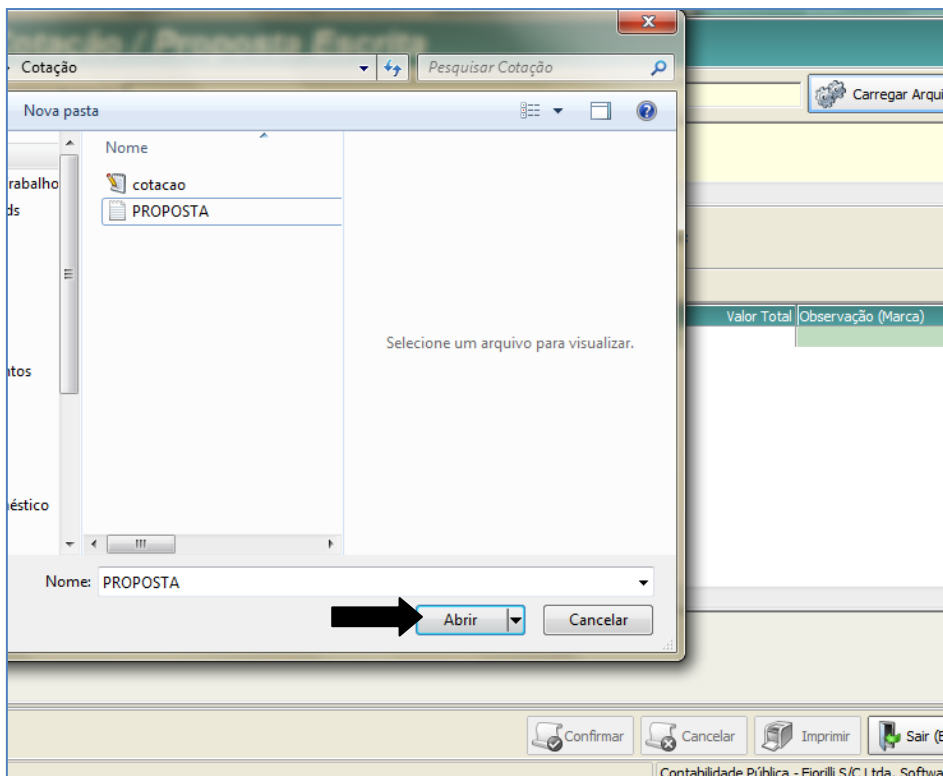

8- Aparecerá a seguinte tela com os produtos da licitação onde os preços deverão ser inseridos:

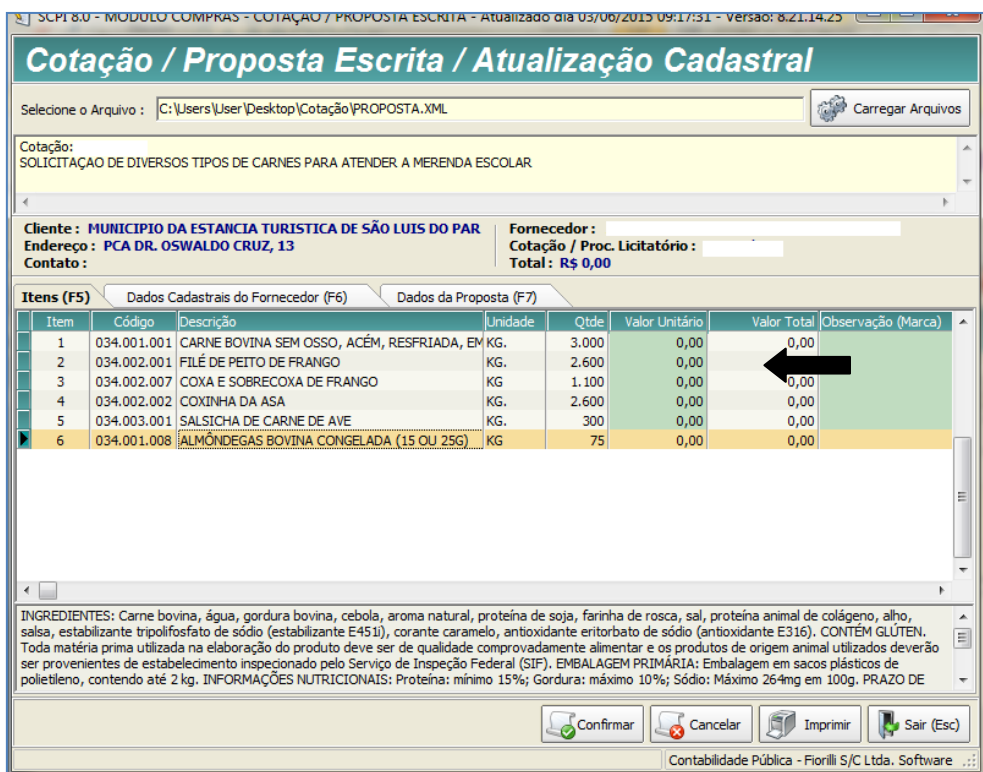

Elaborado pelo Suporte Técnico da empresa Murollo & Murollo representante da Fiorilli S/C



9- Preencha os demais dados do fornecedor e da proposta e confirme; Para imprimir a proposta selecione Imprimir.

SCPI 8.0 - MÓDULO COMPRAS - COTAÇÃO / PROPOSTA ESCRITA - Atualizado dia 03/06/2015 09:17:31 - Versão: 8.21.14.25

Cotação / Proposta Escrita / Atualização Cadastral

Selecione o Arquivo : C:\Users\User\Desktop\Cotação\PROPOSTA.XML Carregar Arquivos

Cotação: 00041/14
SOLICITAÇÃO DE DIVERSOS TIPOS DE CARNES PARA ATENDER A MERENDA ESCOLAR

Ciente : MUNICÍPIO DA ESTANCIA TURISTICA DE SÃO LUIS DO PAR
Endereço : PCA DR. OSWALDO CRUZ, 13
Contato :

Fornecedor : _____
Cotação / Proc. Licitatório : _____
Total : R\$ 0,00

Dados Cadastrais do Fornecedor (F6) | **Dados da Proposta (F7)**

Código: CNPJ: Inscrição Estadual: Dados Bancários

Nome da Empresa: Banco: Agência:

Contato: Conta:

Endereço: Complemento:

CEP: Cidade: UF: SP

Telefone: Email:

Fax: Site:

Confirmar Cancelar Imprimir Sair (Esc)

Contabilidade Pública - Fiorilli S/C Ltda. Software

SCPI 8.0 - MÓDULO COMPRAS - COTAÇÃO / PROPOSTA ESCRITA - Atualizado dia 03/06/2015 09:17:31 - Versão: 8.21.14.25

Cotação / Proposta Escrita / Atualização Cadastral

Selecione o Arquivo : C:\Users\User\Desktop\Cotação\PROPOSTA.XML Carregar Arquivos

Cotação: 00041/14
SOLICITAÇÃO DE DIVERSOS TIPOS DE CARNES PARA ATENDER A MERENDA ESCOLAR

Ciente : MUNICÍPIO DA ESTANCIA TURISTICA DE SÃO LUIS DO PAR
Endereço : PCA DR. OSWALDO CRUZ, 13
Contato :

Fornecedor : _____
Cotação / Proc. Licitatório : _____
Total : R\$ 0,00

Itens (F5) | **Dados Cadastrais do Fornecedor (F6)** | **Dados da Proposta (F7)**

Validade da Proposta: 60 DIAS

Prazo de Entrega / Execução: 60 DIAS

Condições de Entrega / Execução: 10 DIAS APÓS A NF

Prazo e Condições de Pagamento:

Data de Preenchimento: [Calendar Icon]

Responsável pelo Preenchimento:

Faturamento Mínimo:

Confirmar Cancelar Imprimir Sair (Esc)

Contabilidade Pública - Fiorilli S/C Ltda. Software



10- Salve o arquivo:

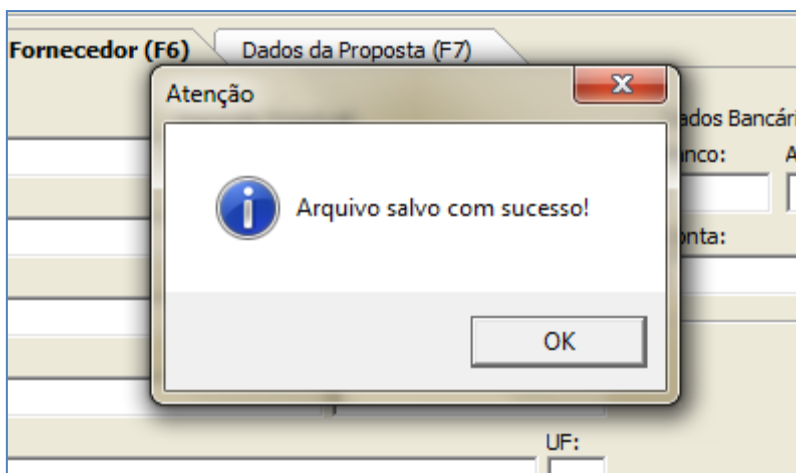

11- O arquivo será salvo na mesma pasta onde foi salvo no download (item 2) e ficara desta maneira:

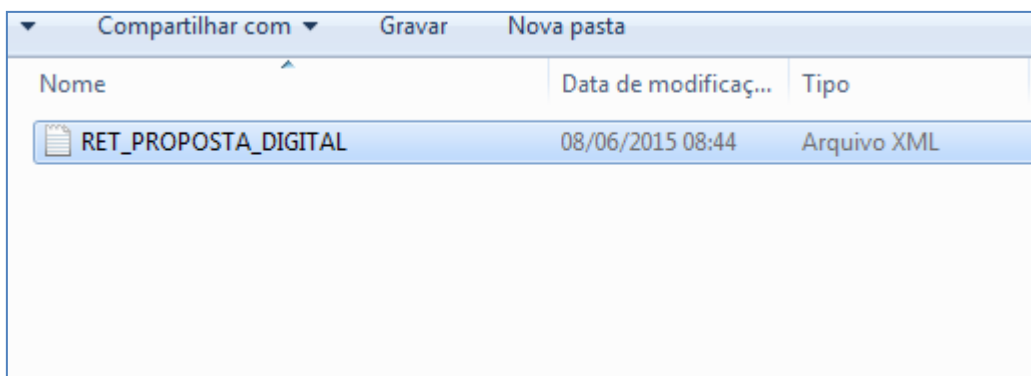

12- Salve este arquivo em um local de sua preferência (ex.: pen drive, cd, etc.) ou mande para o e-mail que se encontra no edital e leve-o no dia da licitação.

